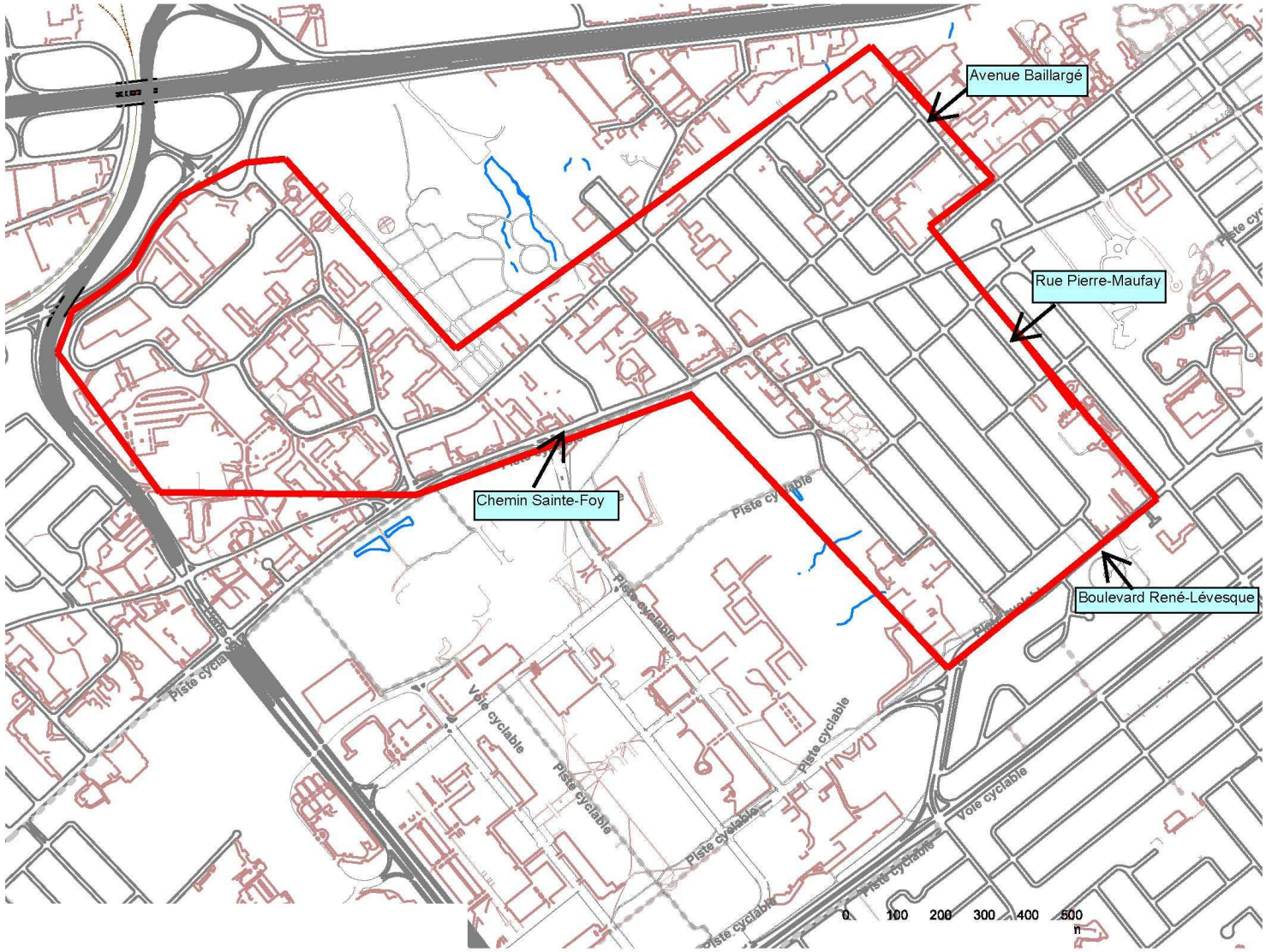SECTEUR SAINT-THOMAS-D'AQUIN OÙ ONT ÉTÉ INSTALLÉS DES FEUX CLIGNOTANTS ORANGE DANS L'ARRONDISSEMENT DE SAINTE-FOY–SILLERY–CAP-ROUGE