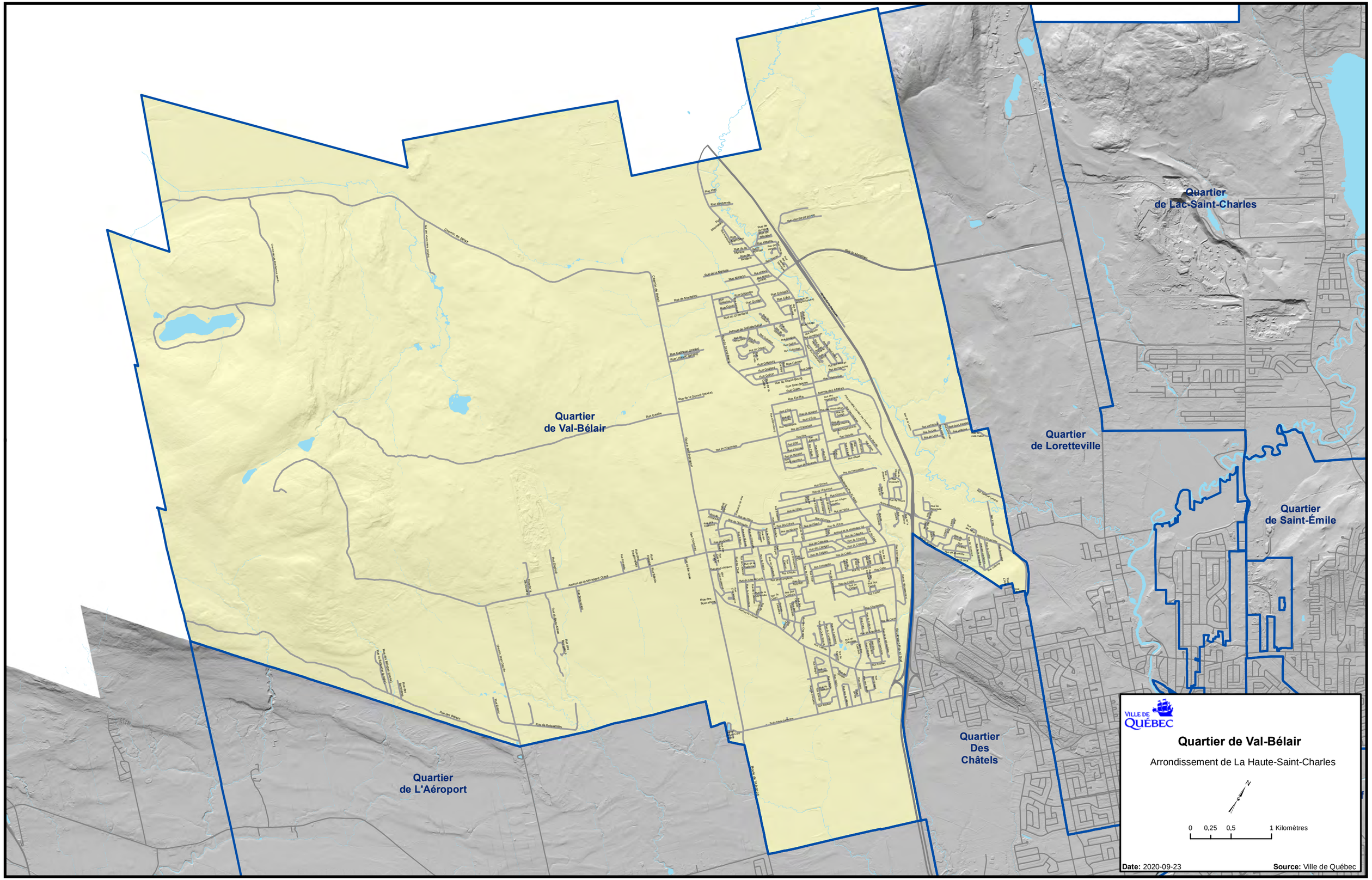
Quartier de Lac-Saint-Charles
Quartier de Loretteville
Quartier de Saint-Émile
Quartier de Val-Bélair
Quartier Des Châtels
Quartier de L'Aéroport
VILLE DE QUÉBEC
Quartier de Val-Bélair
Arrondissement de La Haute-Saint-Charles
N
0 0,25 0,5 1 Kilomètres
Date: 2020-09-23
Source: Ville de Québec