VILLE DE QUÉBEC
Service du greffe et des archives

# Repères chronologiques

Sainte-Foy • Cap-Rouge • Sillery • Val-Bélair
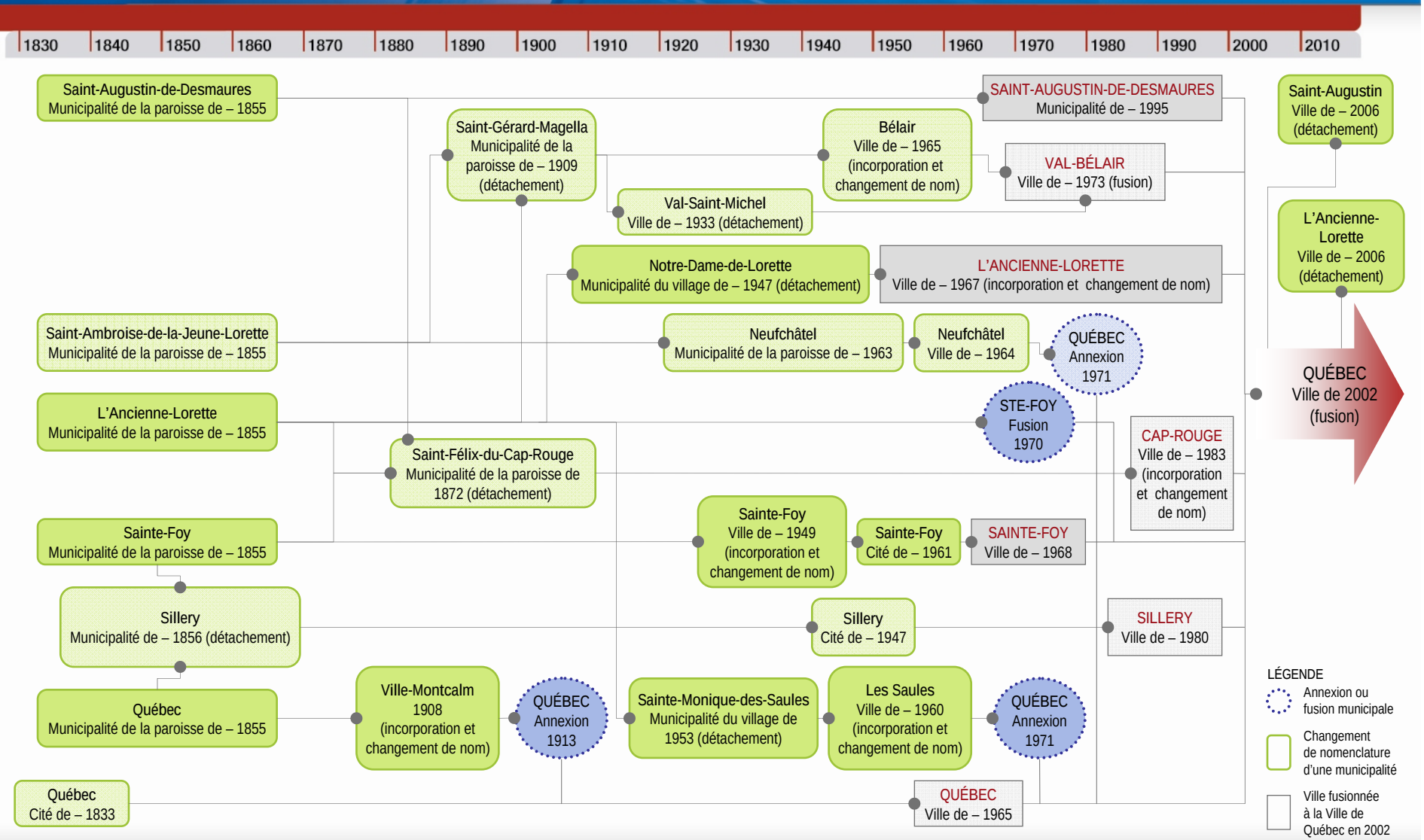
Ville de Sainte-Foy
VILLE DE CAP-ROUGE
VILLE DE SILLERY
VILLE DE LA NATURE Val-Bélair