LOCALISATION DE L'INTERVENTION

Boulevard du Versant-Nord entre le boulevard Pie-XII et la rue Alain

CONDITIONS DE CIRCULATION

Du lundi 27 avril 9 h au vendredi 8 mai

- Fermeture complète du boulevard du Versant-Nord entre le boulevard Pie-XII et la rue Alain pour toute la durée de l'entrave.
- Détour via le boulevard Pie-XII et l'avenue McCartney.
- Fermeture complète des deux (2) voies en direction nord sur le boulevard du Versant-Nord, entre le chemin Sainte-Foy et la rue Alain.
- Maintien des deux (2) voies en direction sud sur le boulevard du Versant-Nord, entre le chemin Sainte-Foy et la rue Alain.
- Sur le chemin des Quatre-Bourgeois, la voie du milieu sera fermée à proximité de l'intersection avec le chemin Sainte-Foy et le boulevard du Versant-Nord.
- Sur le chemin Sainte-Foy, en direction nord, la voie de virage à gauche sera fermée à proximité de l'intersection avec le chemin des Quatre-Bourgeois et le boulevard du Versant-Nord.
- Près de la zone des travaux, la piste cyclable sera maintenue, et les piétons du trottoir du côté sud seront dirigés vers la piste cyclo-piétonne via un corridor piéton et un chemin temporaire en gravier.

<u>Intersection boulevard du Versant-Nord et Chemin Sainte-Foy</u> :

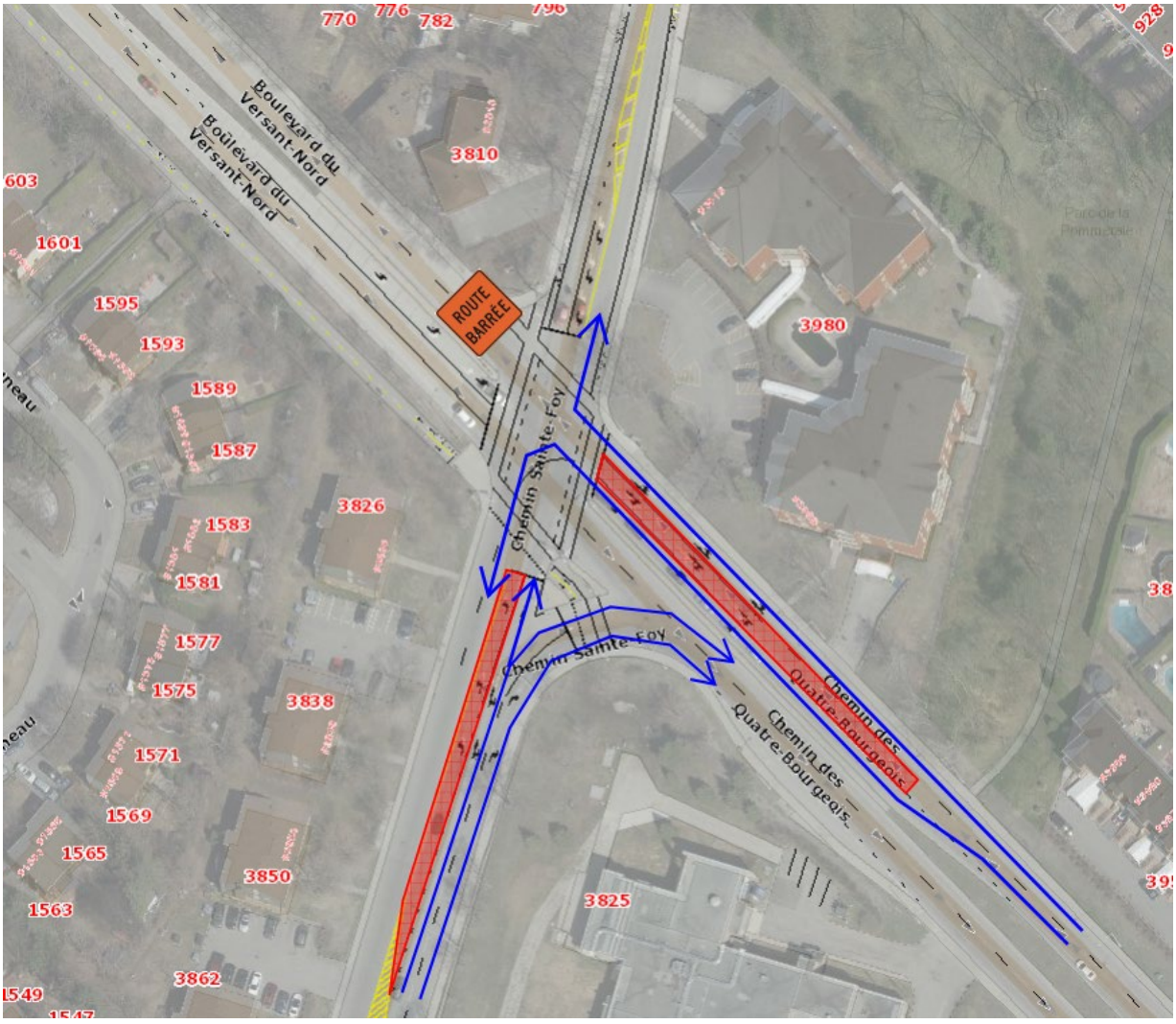

<u>Croquis de l'entrave – 27 avril au 8 mai 2026</u> :

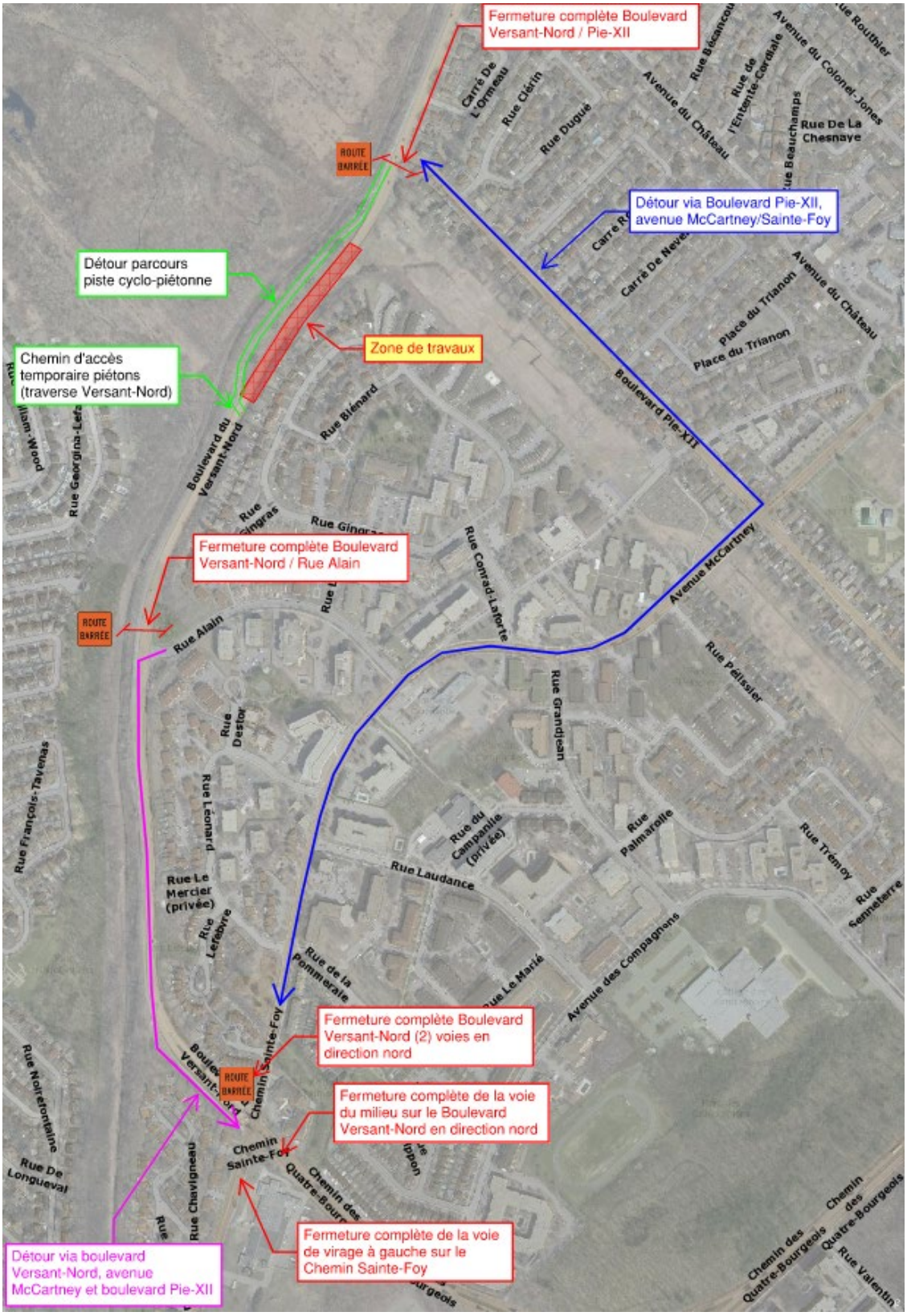
Fermeture complète Boulevard Versant-Nord / Pie-XII
ROUTE BARRÉE
Détour via Boulevard Pie-XII, avenue McCartney/Sainte-Foy
Détour parcours piste cyclo-piétonne
Zone de travaux
Chemin d'accès temporaire piétons (traverse Versant-Nord)
Boulevard Pie-XII
Boulevard du Versant-Nord
Fermeture complète Boulevard Versant-Nord / Rue Alain
ROUTE BARRÉE
Rue Alain
Avenue McCartney
Fermeture complète Boulevard Versant-Nord (2) voies en direction nord
ROUTE BARRÉE
Fermeture complète de la voie du milieu sur le Boulevard Versant-Nord en direction nord
Chemin Sainte-Foy
Fermeture complète de la voie de virage à gauche sur le Chemin Sainte-Foy
Détour via boulevard Versant-Nord, avenue McCartney et boulevard Pie-XII
Rue Blénard
Rue Conrad-Laforte
Rue Grandjean
Rue Pélissier
Rue Laudance
Rue Le Mercier (privée)
Rue Léonard
Rue Destor
Rue Lefebvre
Rue de la Pommeraie
Avenue des Compagnons
Rue Trémoy
Rue Palmarolle
Rue du Campanile (privée)
Rue Chavigneau
Rue Noirefontaine
Rue De Longueval
Rue Georgina-Lefa
Rue François-Tavenas
Rue Bécancour
Rue Clérin
Rue Dugué
Avenue du Château
Rue de l'Entente-Cordiale
Avenue du Colonel-Jones
Rue De La Chesnaye
Place du Trianon
Rue Sennetere
Chemin des Quatre-Bourgeois
Rue Valentin