AMQ

AMPHITHÉÂTRE MULTIFONCTIONNEL DE QUÉBEC

# BILAN DE MI-CONSTRUCTION

## COMITÉ PLÉNIER DE LA VILLE DE QUÉBEC

MARDI 15 AVRIL 2014

Équipe intégrée SAGP

SNC·LAVALIN ABCP ARCHITECTURE GLCRM POPULOUS

# INSPIRATIONS

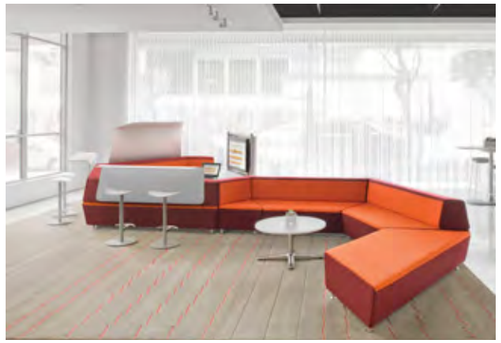

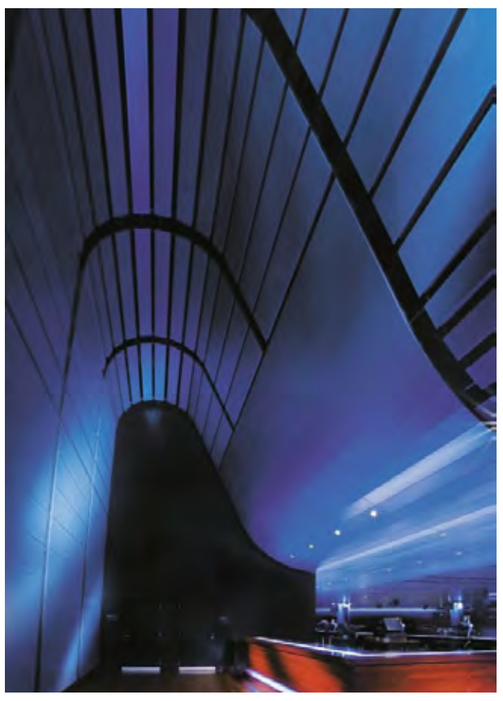

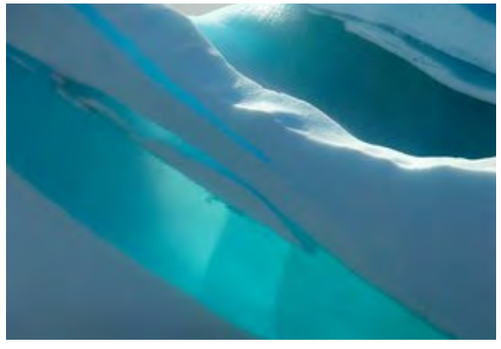

# CROQUIS CONCEPT

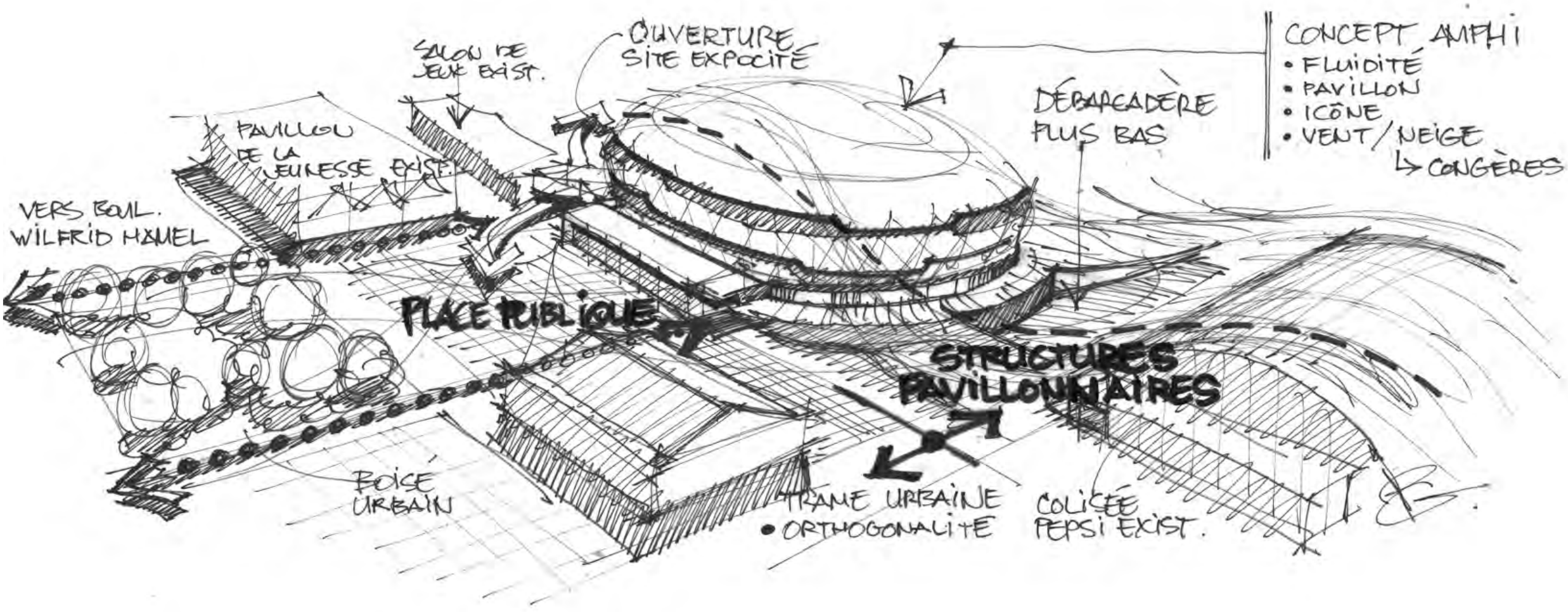

# IMPLANTATION

## EXPOCITÉ, AU COEUR DE LA VILLE

# IMPLANTATION

## CHOIX DU SITE DE L'HIPPODROME

# IMPLANTATION

## LIEN VIAIRE À L'ÉCOQUARTIER DE LA POINTE-AUX-LIÈVRES

# IMPLANTATION

SITE ÉVÉNEMENTIEL

# IMPLANTATION

BOULEVARD HAMEL ET 18E RUE

# IMPLANTATION

## ARRIVÉE PAR LE BOISÉ

# IMPLANTATION

## PLACE PUBLIQUE ET HALL D'ENTRÉE

# PLAN

NIVEAU ÉVÉNEMENT

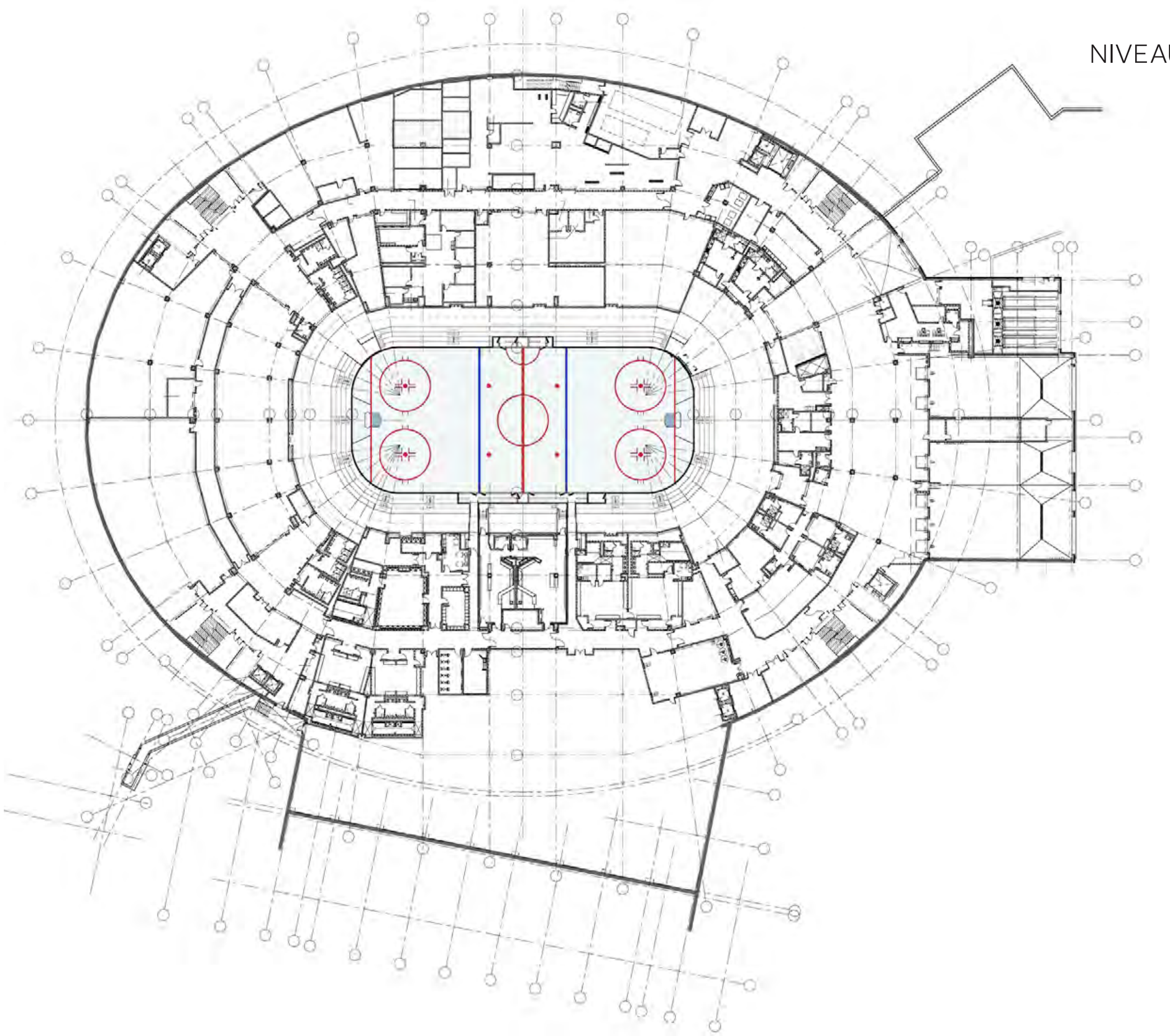

# PLAN

## NIVEAU ÉVÉNEMENT

SALONS CORPORATIFS DE TYPE ''BUNKER''

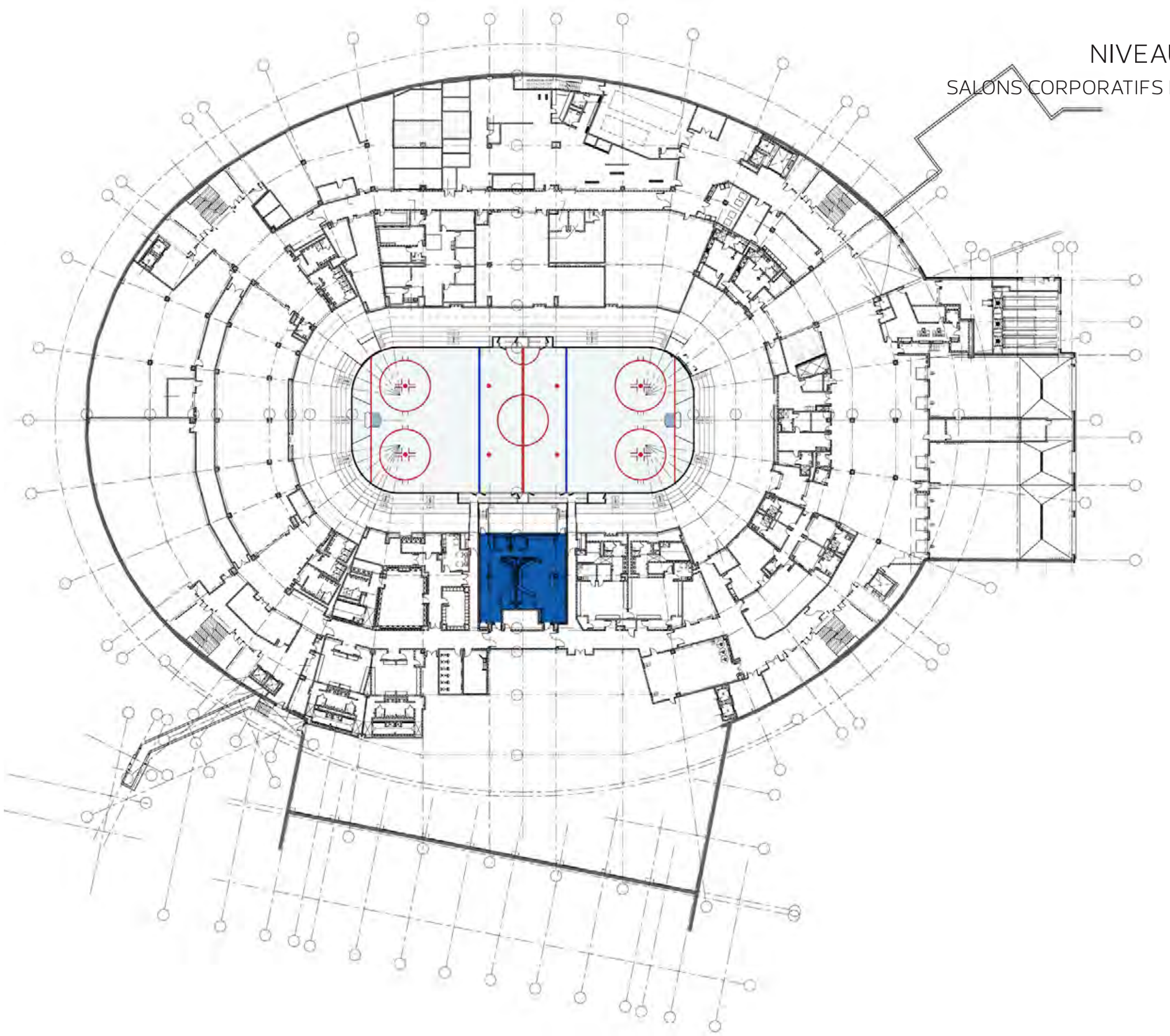

# NIVEAU ÉVÉNEMENT

## SALONS CORPORATIFS DE TYPE ''BUNKER''

# NIVEAU ÉVÉNEMENT

## SALONS CORPORATIFS DE TYPE ''BUNKER''

# NIVEAU ÉVÉNEMENT

## SALONS CORPORATIFS DE TYPE ''BUNKER''

# NIVEAU ÉVÉNEMENT

## SALONS CORPORATIFS DE TYPE ''BUNKER''

# NIVEAU ÉVÉNEMENT

## SALONS CORPORATIFS DE TYPE ''BUNKER''

# NIVEAU ÉVÉNEMENT

## SALONS CORPORATIFS DE TYPE ''BUNKER''

AMBIANCE

# PLAN

## NIVEAU ÉVÉNEMENT

VESTIAIRE DE L'ÉQUIPE LOCALE LNH

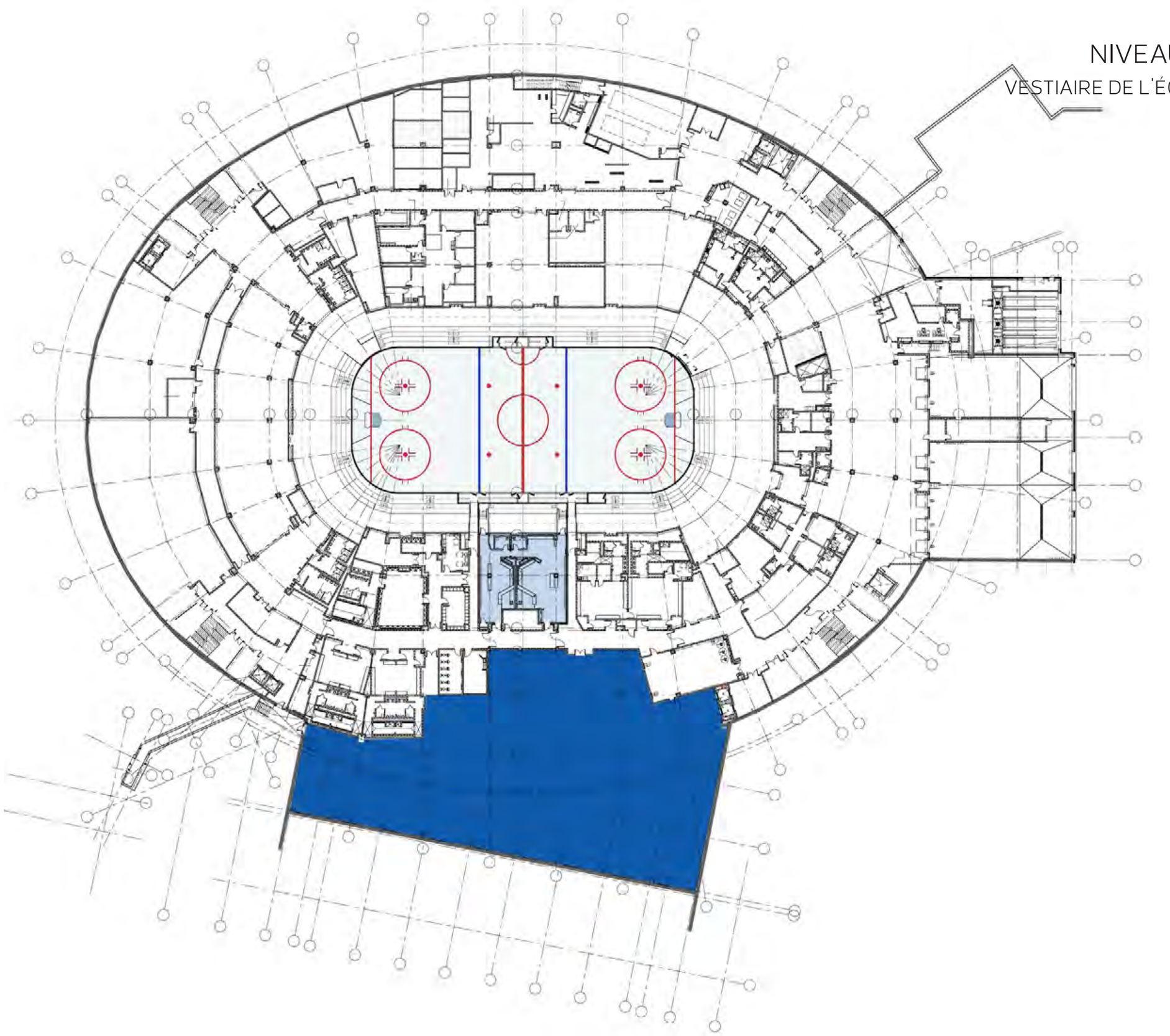

# PLAN

## NIVEAU MEZZANINE – ENTRÉES PUBLIQUES

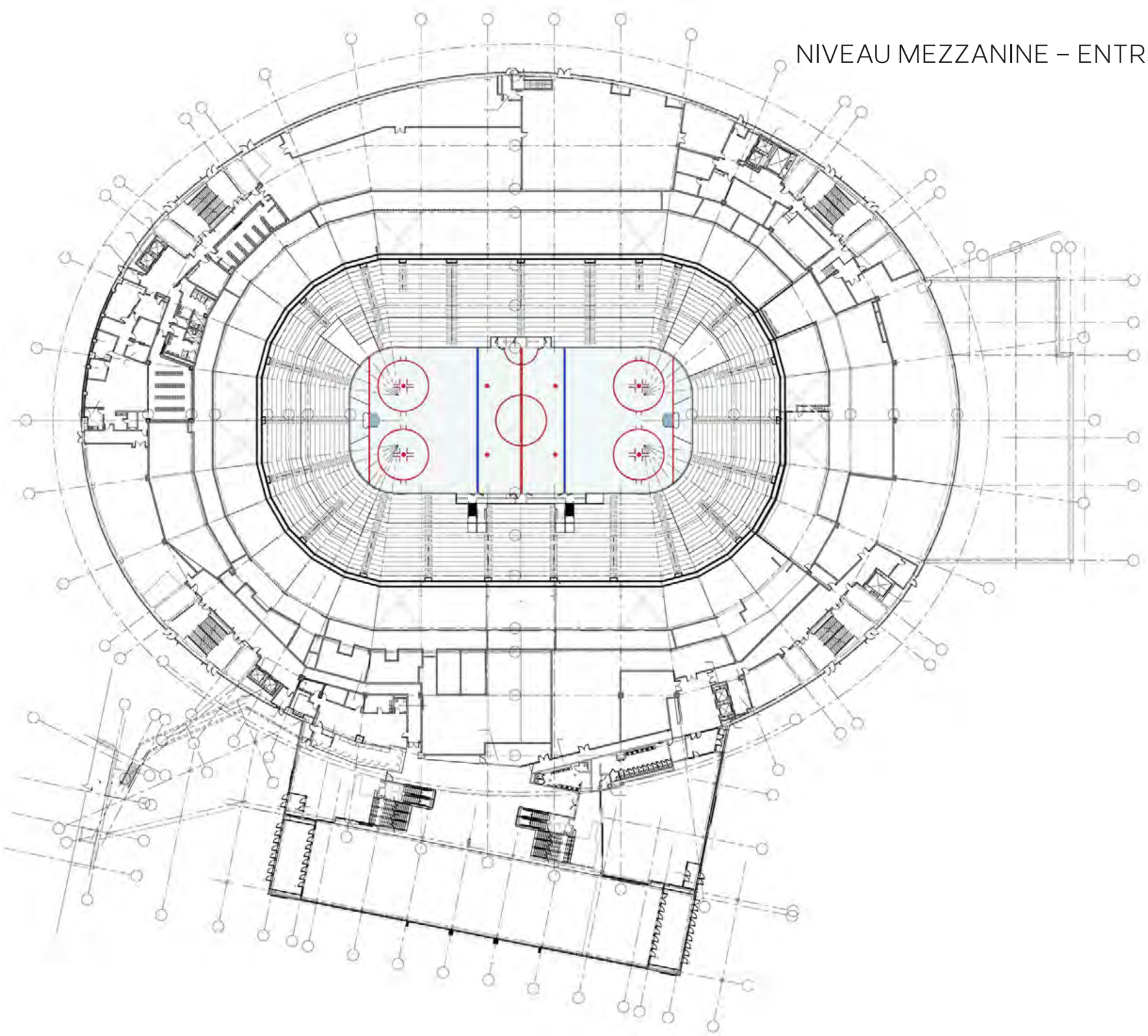

# PLAN

## NIVEAU MEZZANINE – ENTRÉES PUBLIQUES

HALL D'ACCUEIL

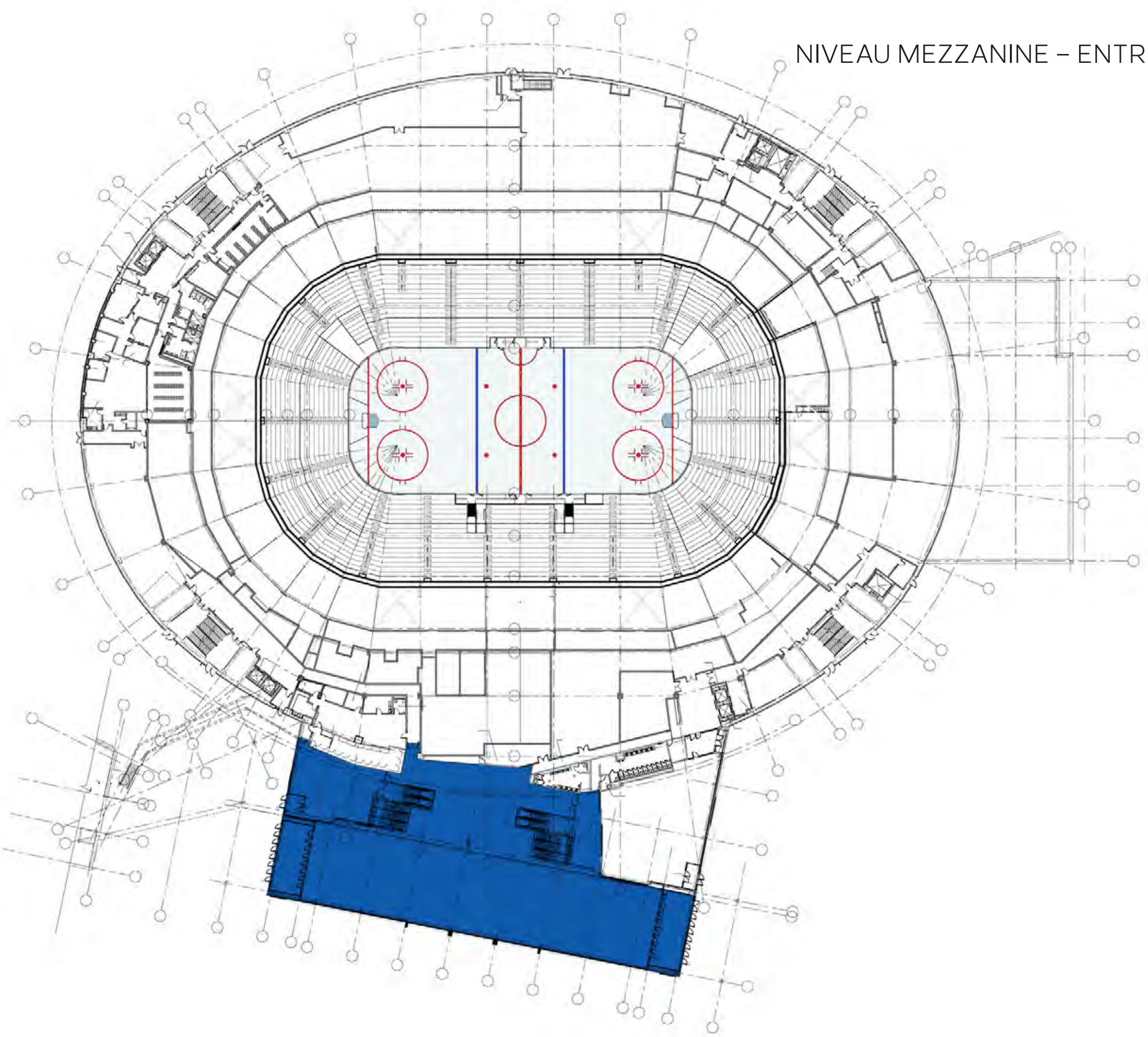

# NIVEAU MEZZANINE – ENTRÉES PUBLIQUES

## HALL D'ACCUEIL

# NIVEAU MEZZANINE – ENTRÉES PUBLIQUES

## HALL D'ACCUEIL

# NIVEAU MEZZANINE – ENTRÉES PUBLIQUES

## HALL D'ACCUEIL

# NIVEAU MEZZANINE – ENTRÉES PUBLIQUES

## HALL D'ACCUEIL

# NIVEAU MEZZANINE – ENTRÉES PUBLIQUES

## HALL D'ACCUEIL

# NIVEAU MEZZANINE – ENTRÉES PUBLIQUES

## HALL D'ACCUEIL

AMBIANCE

# PLAN

## NIVEAU COURSIVE PRINCIPALE

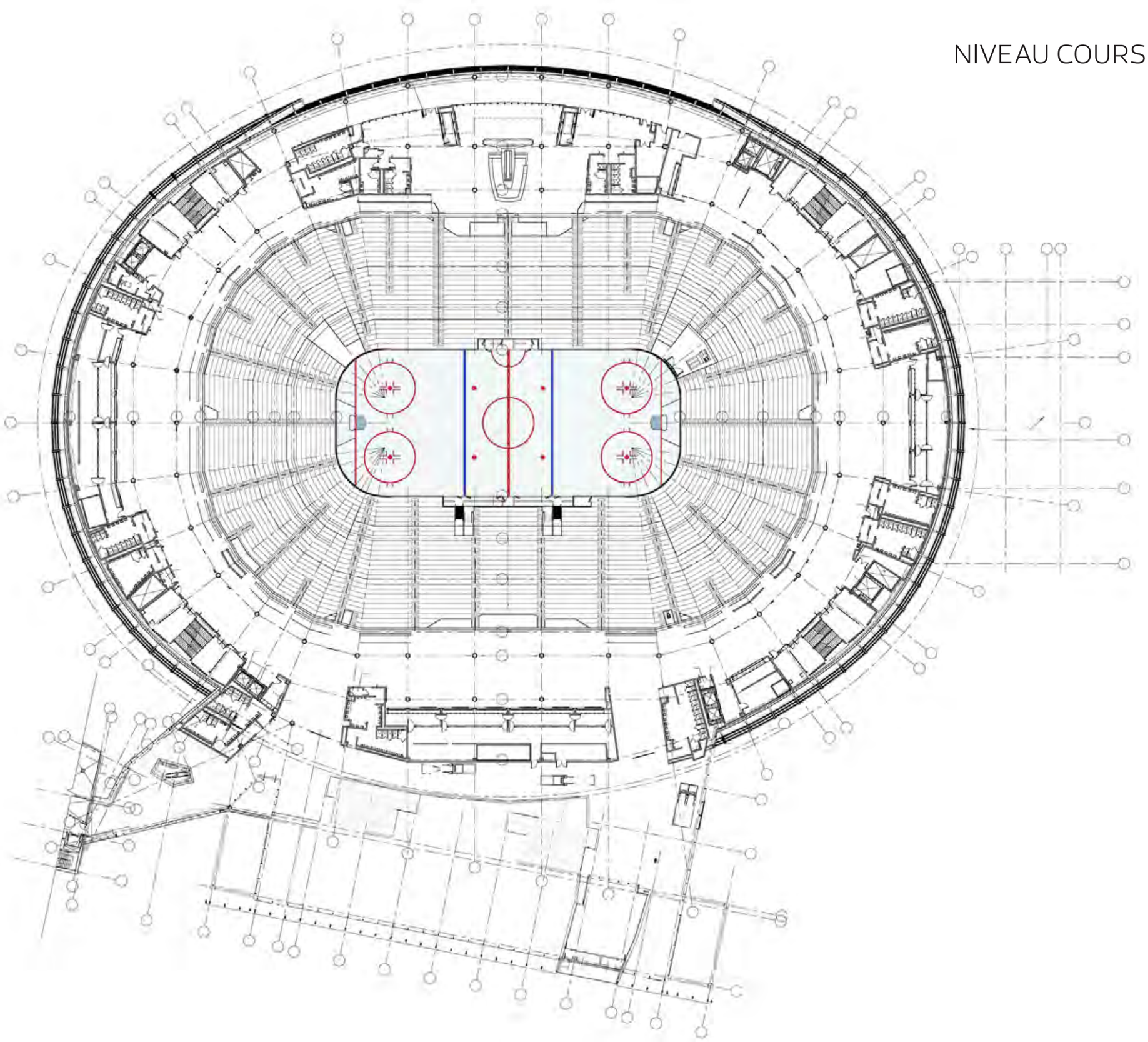

# PLAN

## NIVEAU COURSIVE PRINCIPALE

COURSIVE OUVERTE SUR 360 DEGRÉS

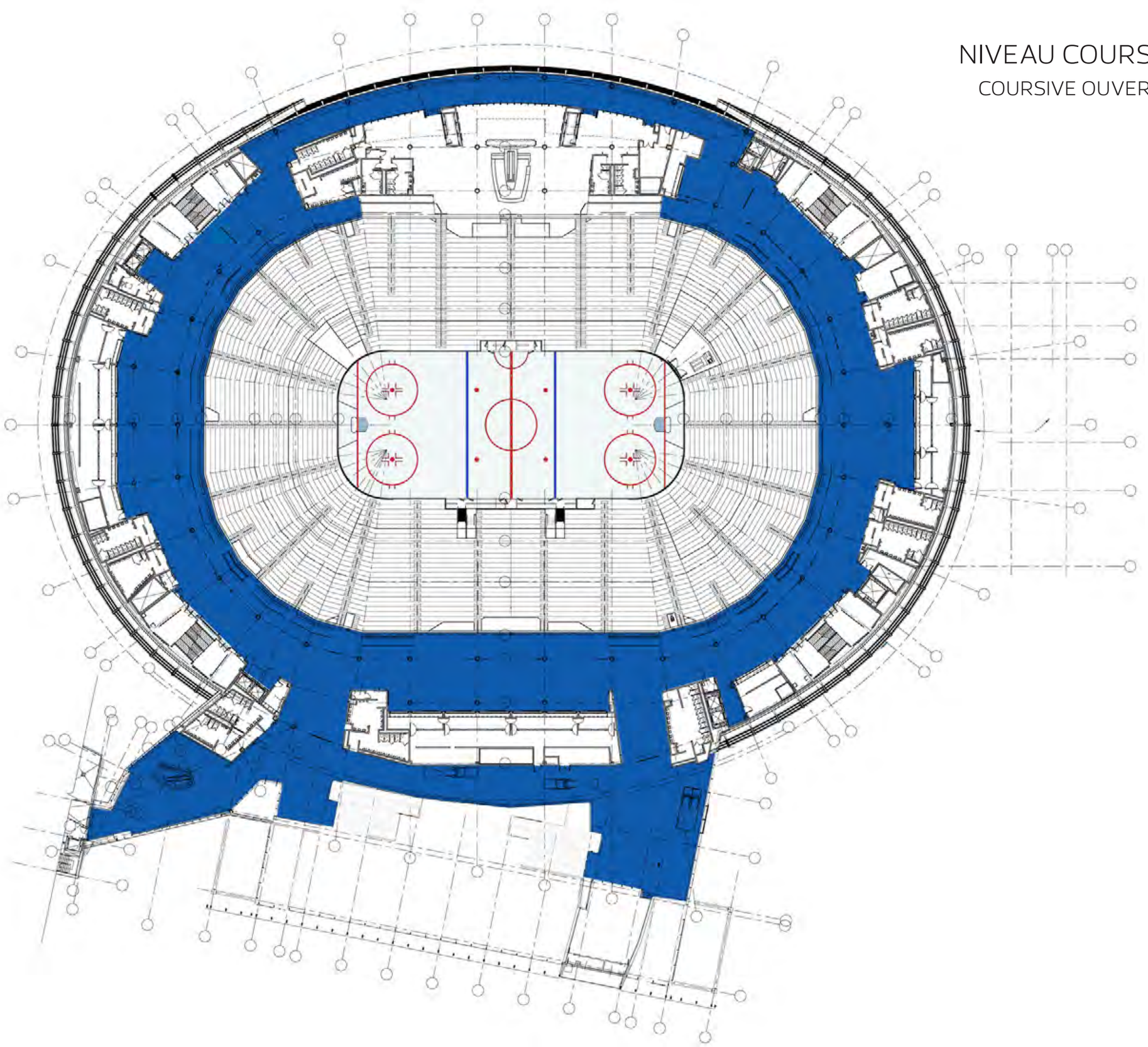

# NIVEAU COURSIVE PRINCIPALE

## COURSIVE OUVERTE SUR 360 DEGRÉS

# NIVEAU COURSIVE PRINCIPALE

## COURSIVE OUVERTE SUR 360 DEGRÉS

# NIVEAU COURSIVE PRINCIPALE

## COURSIVE OUVERTE SUR 360 DEGRÉS

# NIVEAU COURSIVE PRINCIPALE

## COURSIVE OUVERTE SUR 360 DEGRÉS

# NIVEAU COURSIVE PRINCIPALE

## COURSIVE OUVERTE SUR 360 DEGRÉS

# NIVEAU COURSIVE PRINCIPALE

## COURSIVE OUVERTE SUR 360 DEGRÉS

AMBIANCE

# PLAN

## NIVEAU COURSIVE PRINCIPALE

ZONE CLUB

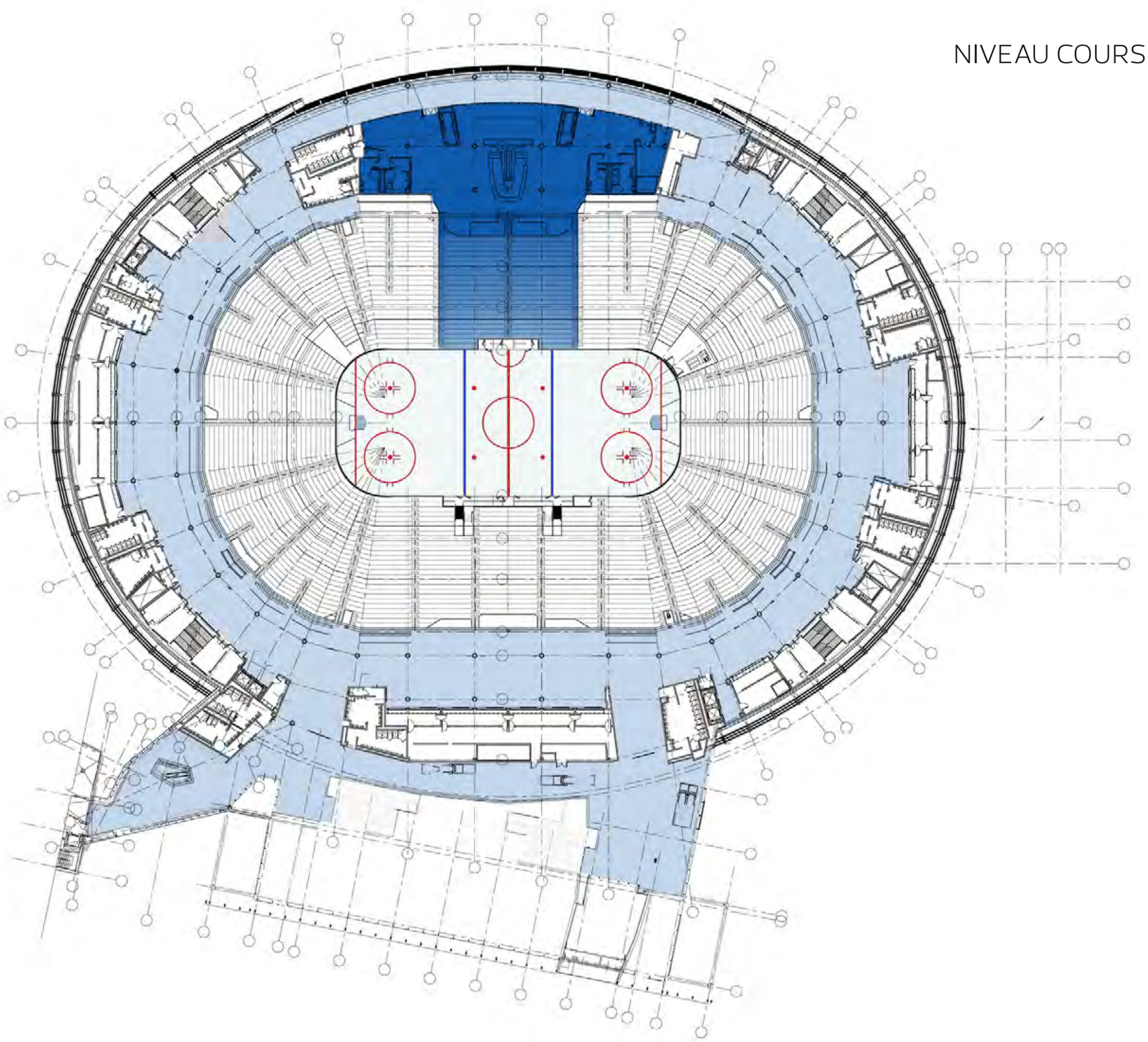

# NIVEAU COURSIVE PRINCIPALE

## ZONE CLUB

# NIVEAU COURSIVE PRINCIPALE

## ZONE CLUB

# NIVEAU COURSIVE PRINCIPALE

## ZONE CLUB

# NIVEAU COURSIVE PRINCIPALE

## ZONE CLUB

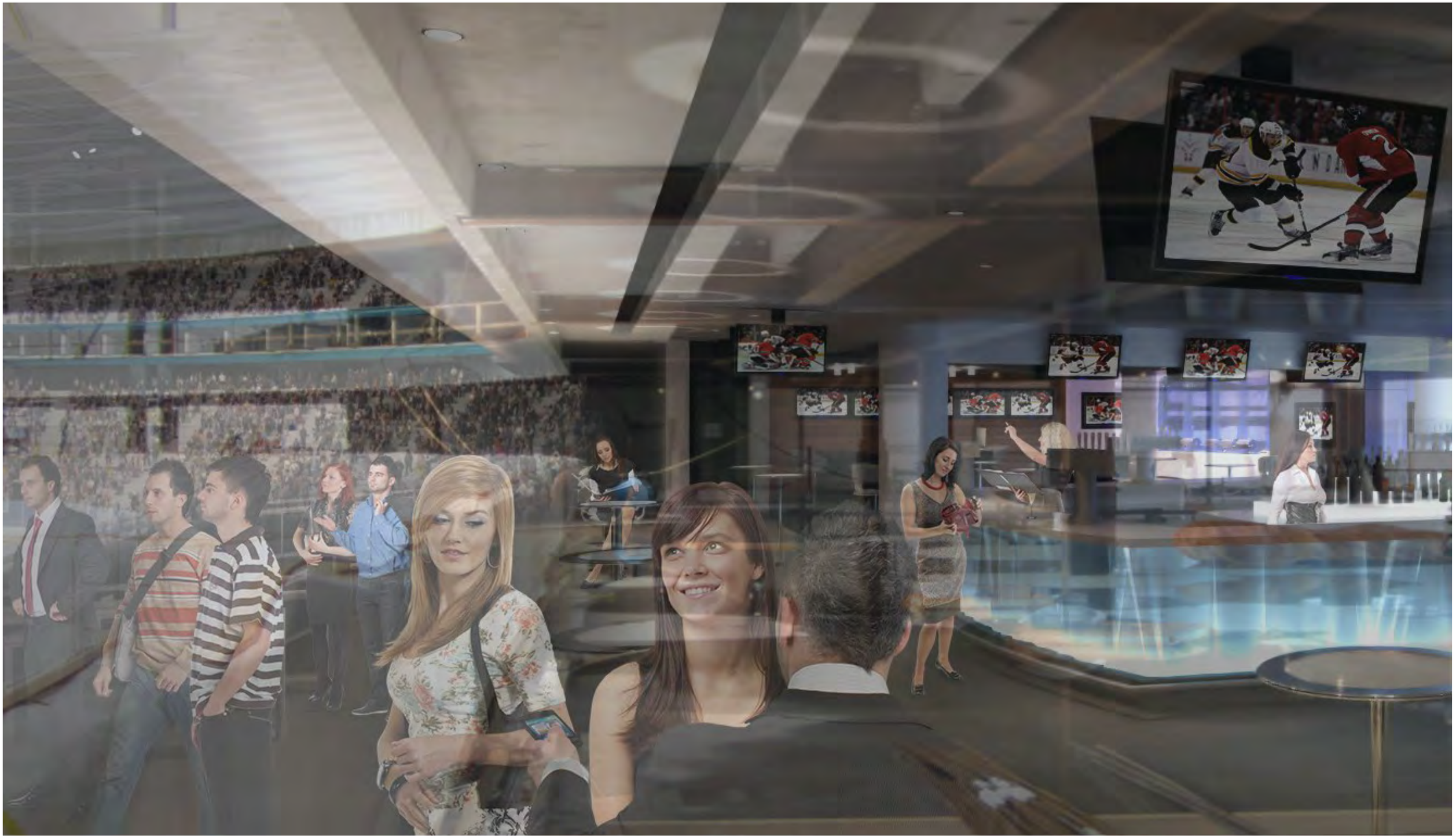

# NIVEAU COURSIVE PRINCIPALE

## ZONE CLUB

# NIVEAU COURSIVE PRINCIPALE

## ZONE CLUB

AMBIANCE

# PLAN

## NIVEAU COURSIVE PRINCIPALE

ZONE ENFANTS

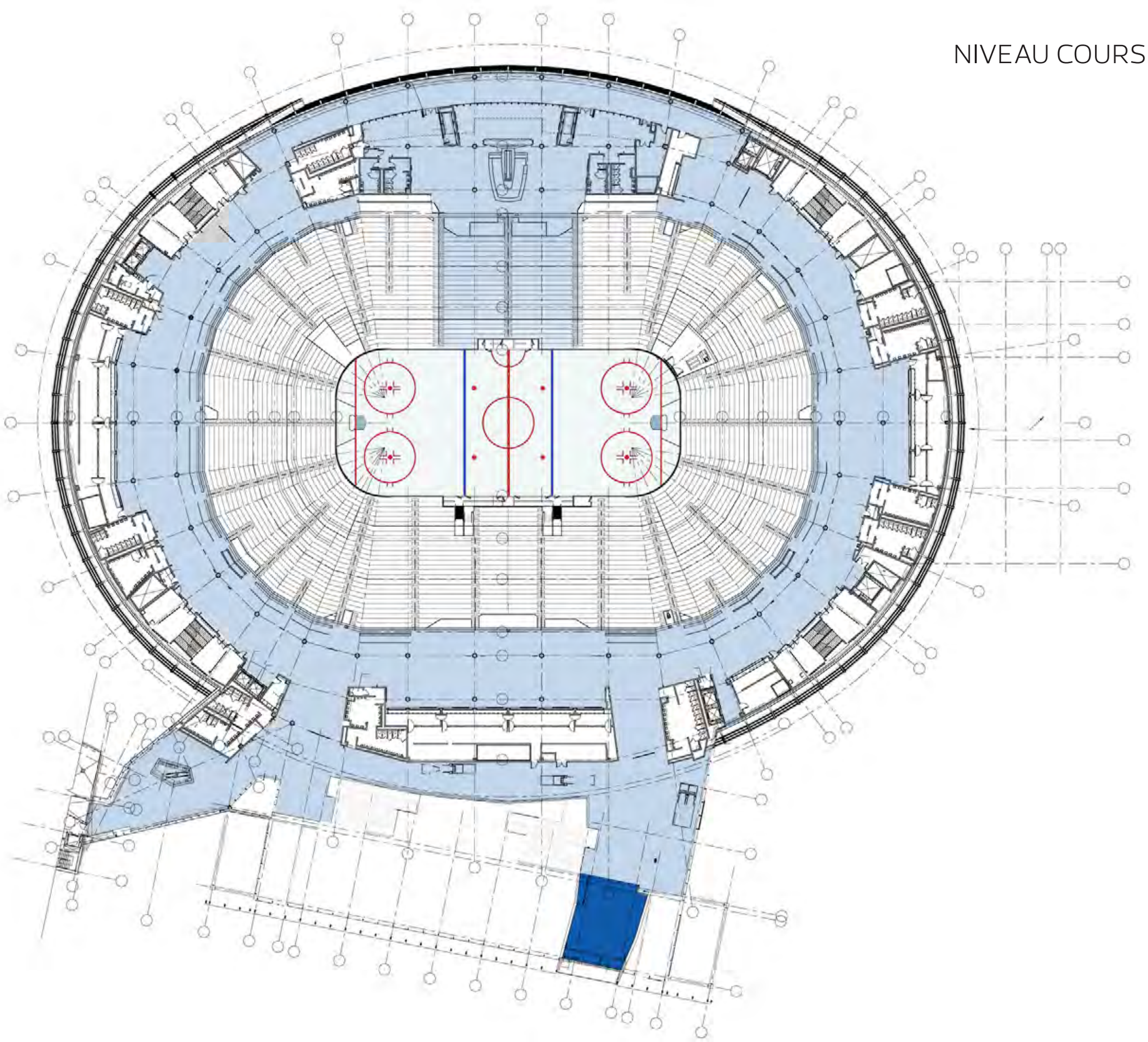

# PLAN

## NIVEAU PRINCIPAL DES SALONS CORPORATIFS

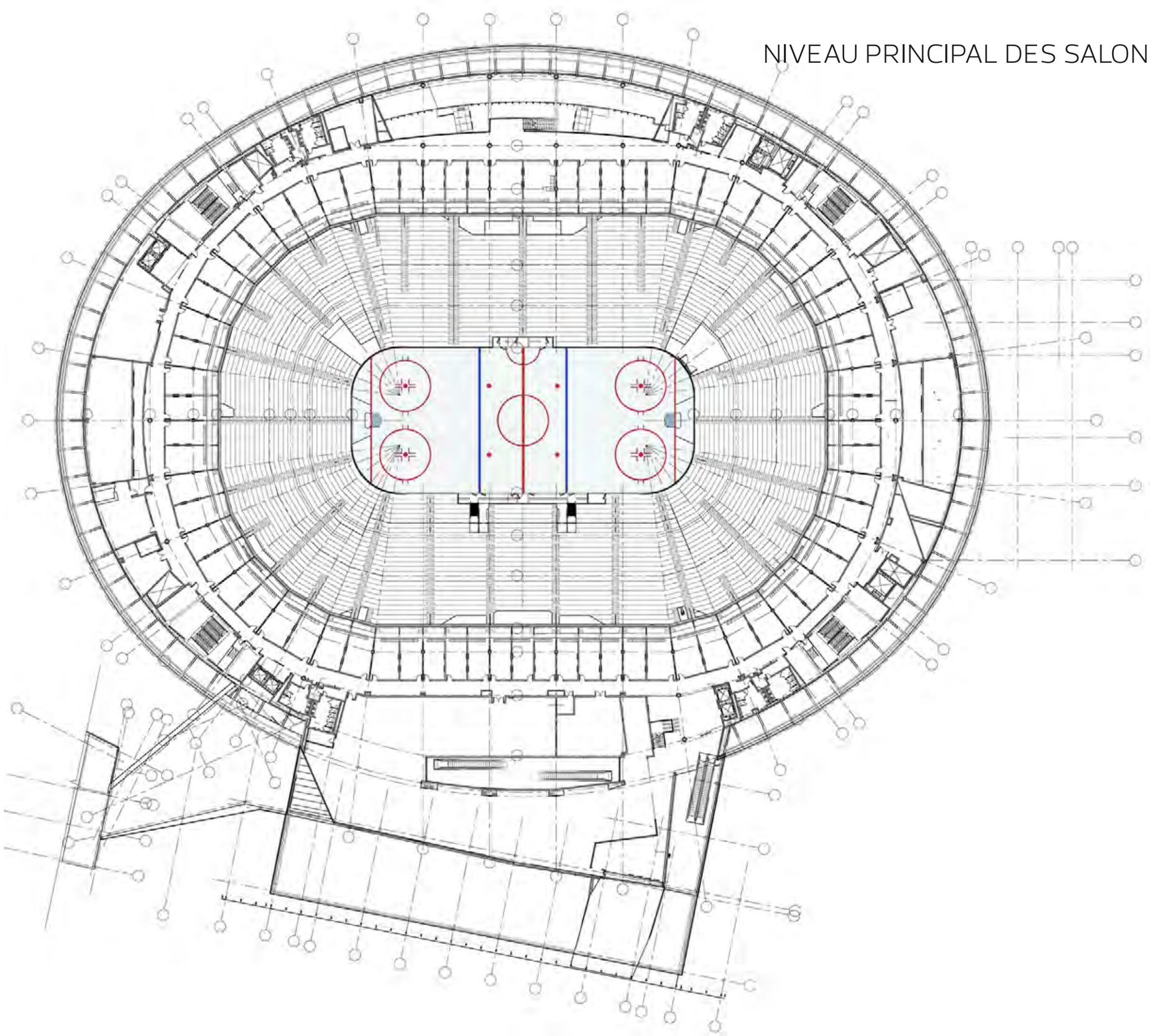

# PLAN

## NIVEAU PRINCIPAL DES SALONS CORPORATIFS

SALONS CORPORATIFS PRIVÉS

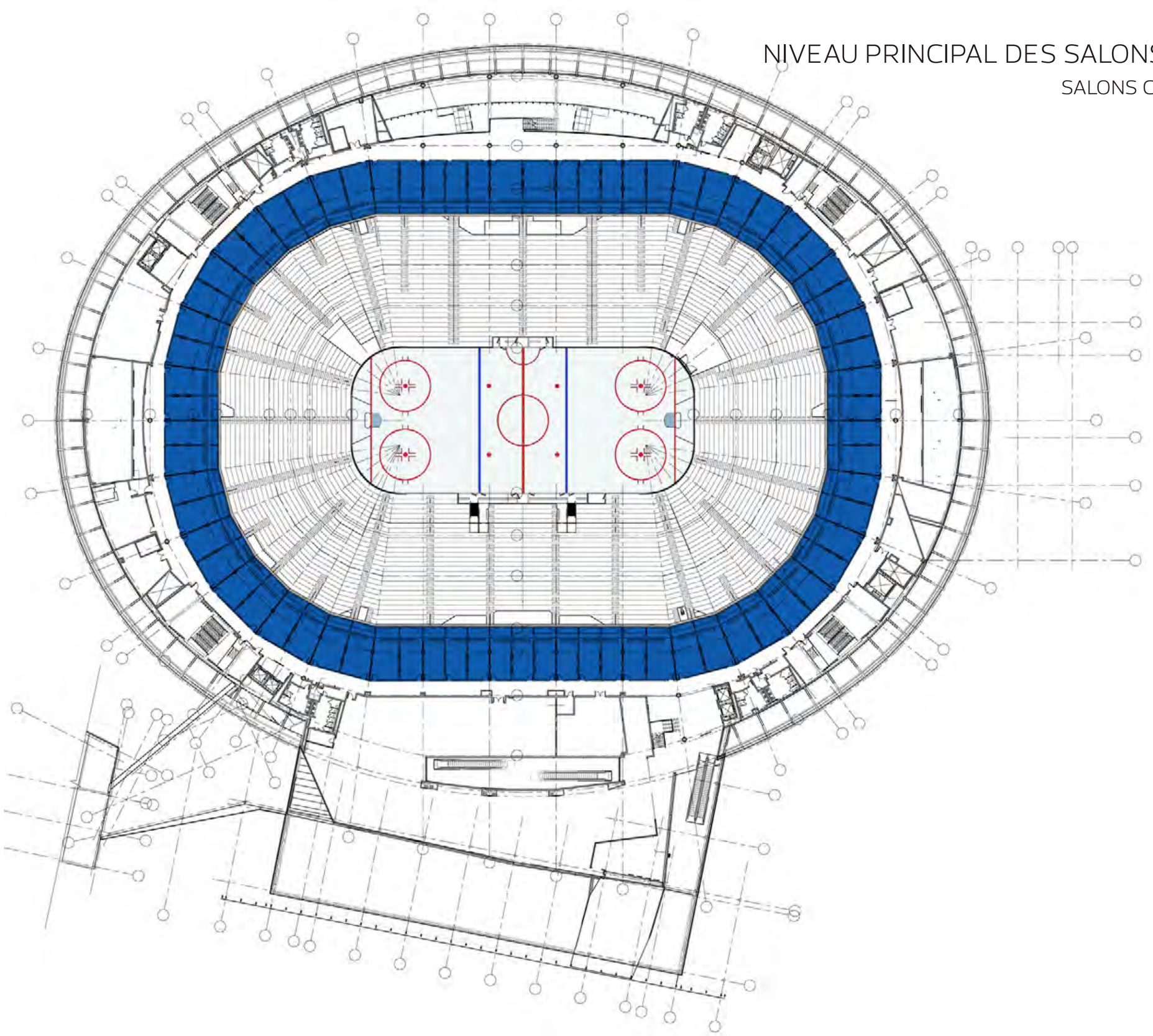

# NIVEAU PRINCIPAL DES SALONS CORPORATIFS

## SALONS CORPORATIFS PRIVÉS

# NIVEAU PRINCIPAL DES SALONS CORPORATIFS

## SALONS CORPORATIFS PRIVÉS

# NIVEAU PRINCIPAL DES SALONS CORPORATIFS

## SALONS CORPORATIFS PRIVÉS

# NIVEAU PRINCIPAL DES SALONS CORPORATIFS

## SALONS CORPORATIFS PRIVÉS

# NIVEAU PRINCIPAL DES SALONS CORPORATIFS

## SALONS CORPORATIFS PRIVÉS

# NIVEAU PRINCIPAL DES SALONS CORPORATIFS

## SALONS CORPORATIFS PRIVÉS

AMBIANCE

# PLAN

## NIVEAU PRINCIPAL DES SALONS CORPORATIFS

RESTAURANT GASTRONOMIQUE

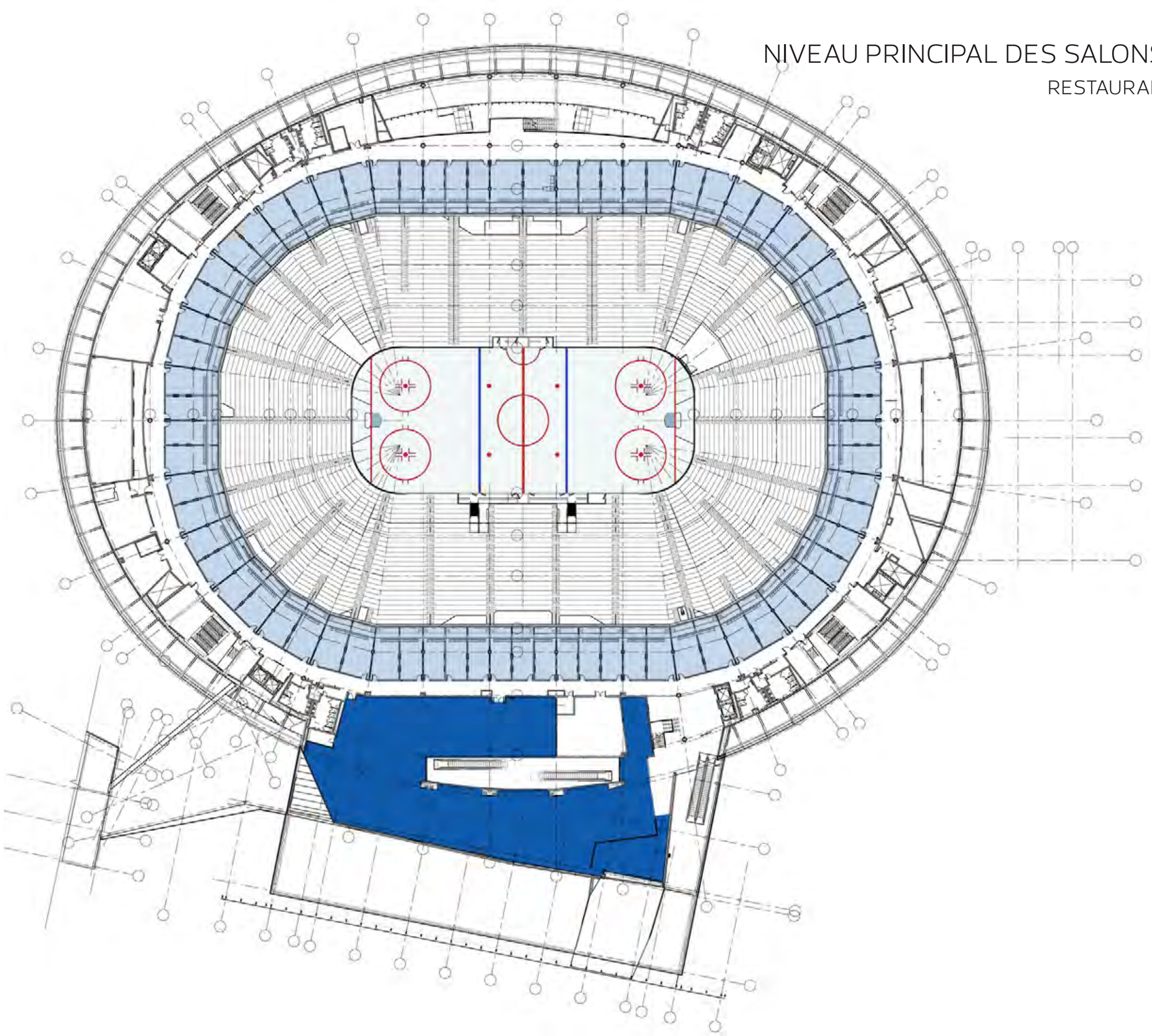

# PLAN

## NIVEAU SUPÉRIEUR DES SALONS CORPORATIFS

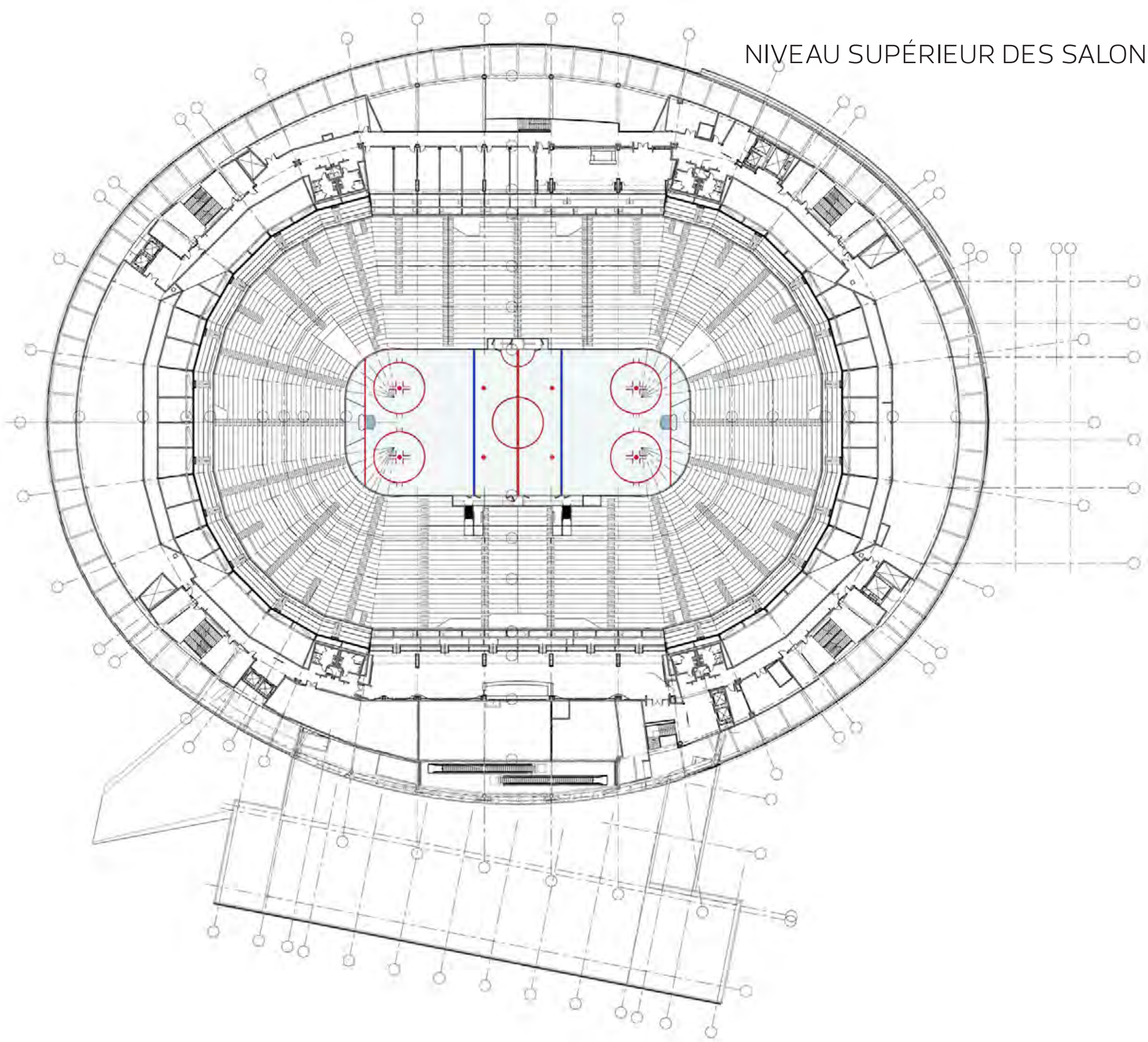

# PLAN

## NIVEAU SUPÉRIEUR DES SALONS CORPORATIFS

SALON CORPORATIF DE TYPE ''CORBEILLE''

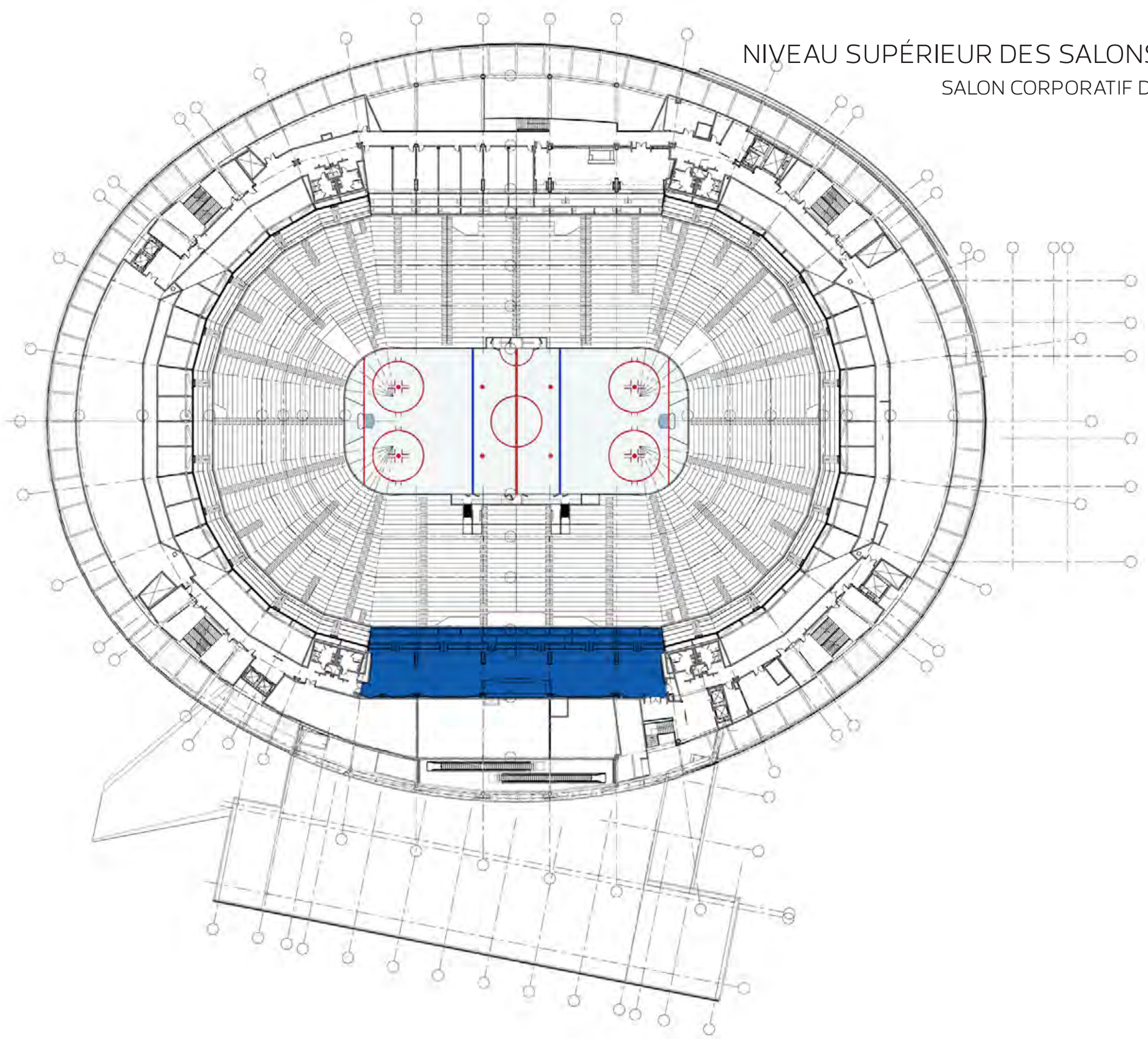

# NIVEAU SUPÉRIEUR DES SALONS CORPORATIFS

## SALON CORPORATIF DE TYPE ''CORBEILLE''

# NIVEAU SUPÉRIEUR DES SALONS CORPORATIFS

## SALON CORPORATIF DE TYPE ''CORBEILLE''

# NIVEAU SUPÉRIEUR DES SALONS CORPORATIFS

## SALON CORPORATIF DE TYPE ''CORBEILLE''

# NIVEAU SUPÉRIEUR DES SALONS CORPORATIFS

## SALON CORPORATIF DE TYPE ''CORBEILLE''

# NIVEAU SUPÉRIEUR DES SALONS CORPORATIFS

## SALON CORPORATIF DE TYPE ''CORBEILLE''

# NIVEAU SUPÉRIEUR DES SALONS CORPORATIFS

## SALON CORPORATIF DE TYPE ''CORBEILLE''

AMBIANCE

# PLAN

## NIVEAU SUPÉRIEUR DES SALONS CORPORATIFS

SALON CORPORATIF DE TYPE ''PARTY''

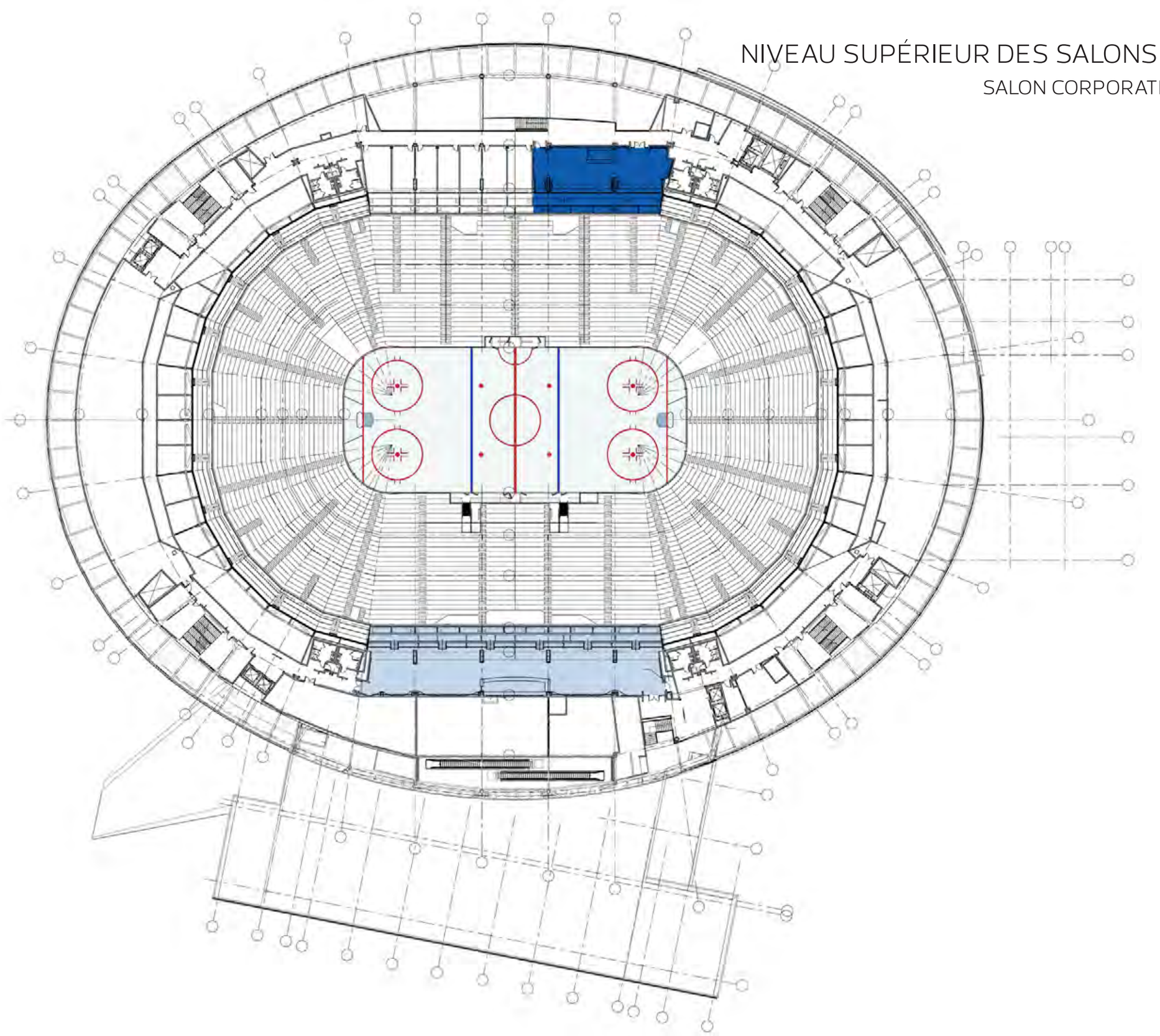

# NIVEAU SUPÉRIEUR DES SALONS CORPORATIFS

## SALON CORPORATIF DE TYPE ''PARTY''

# NIVEAU SUPÉRIEUR DES SALONS CORPORATIFS

## SALON CORPORATIF DE TYPE ''PARTY''

# NIVEAU SUPÉRIEUR DES SALONS CORPORATIFS

## SALON CORPORATIF DE TYPE ''PARTY''

# NIVEAU SUPÉRIEUR DES SALONS CORPORATIFS

## SALON CORPORATIF DE TYPE ''PARTY''

# NIVEAU SUPÉRIEUR DES SALONS CORPORATIFS

## SALON CORPORATIF DE TYPE ''PARTY''

# NIVEAU SUPÉRIEUR DES SALONS CORPORATIFS

## SALON CORPORATIF DE TYPE ''PARTY''

AMBIANCE

# PLAN

## NIVEAU COURSIVE SUPÉRIEURE

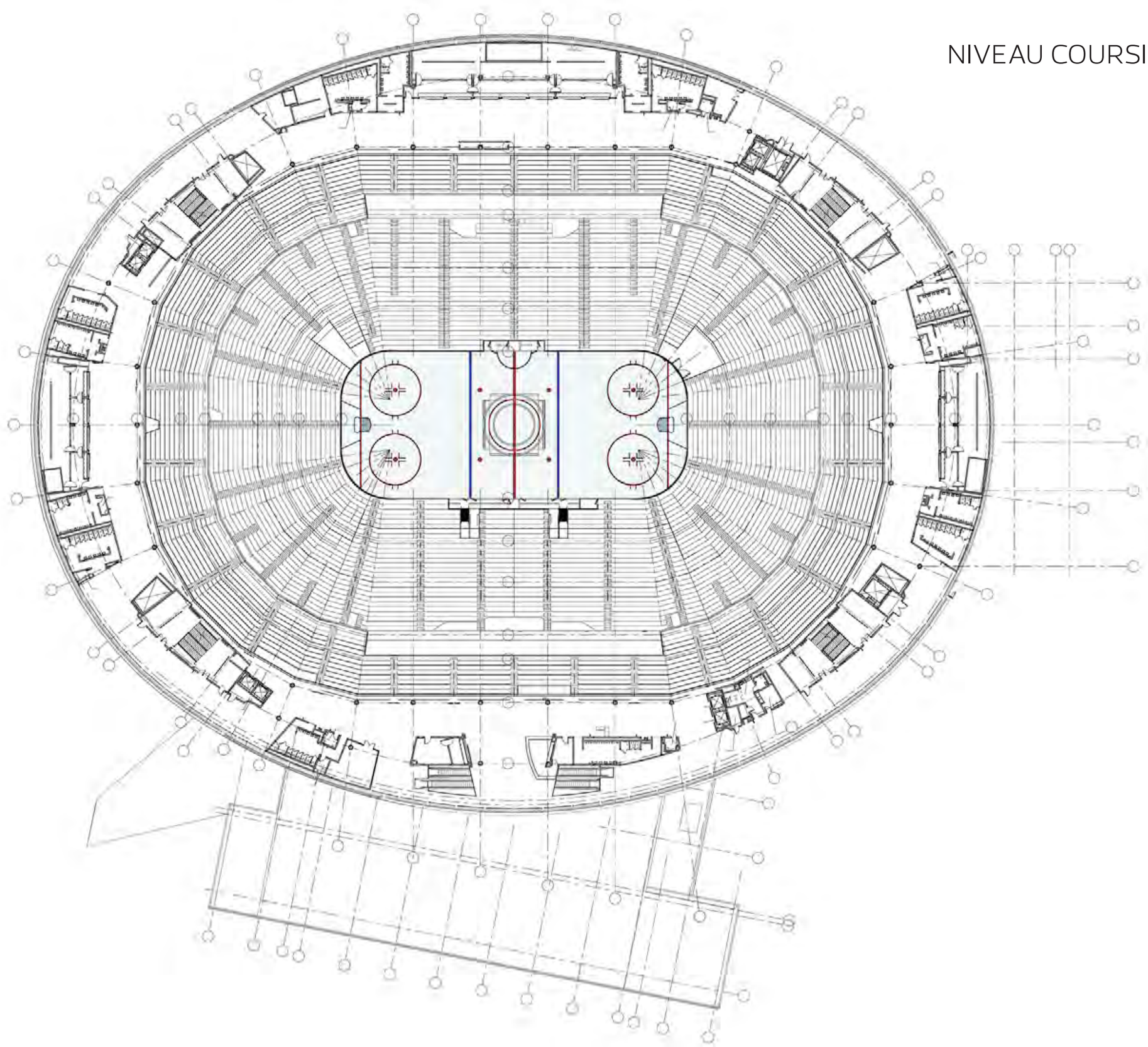

# PLAN

## NIVEAU COURSIVE SUPÉRIEURE

COURSIVE OUVERTE SUR 360 DEGRÉS

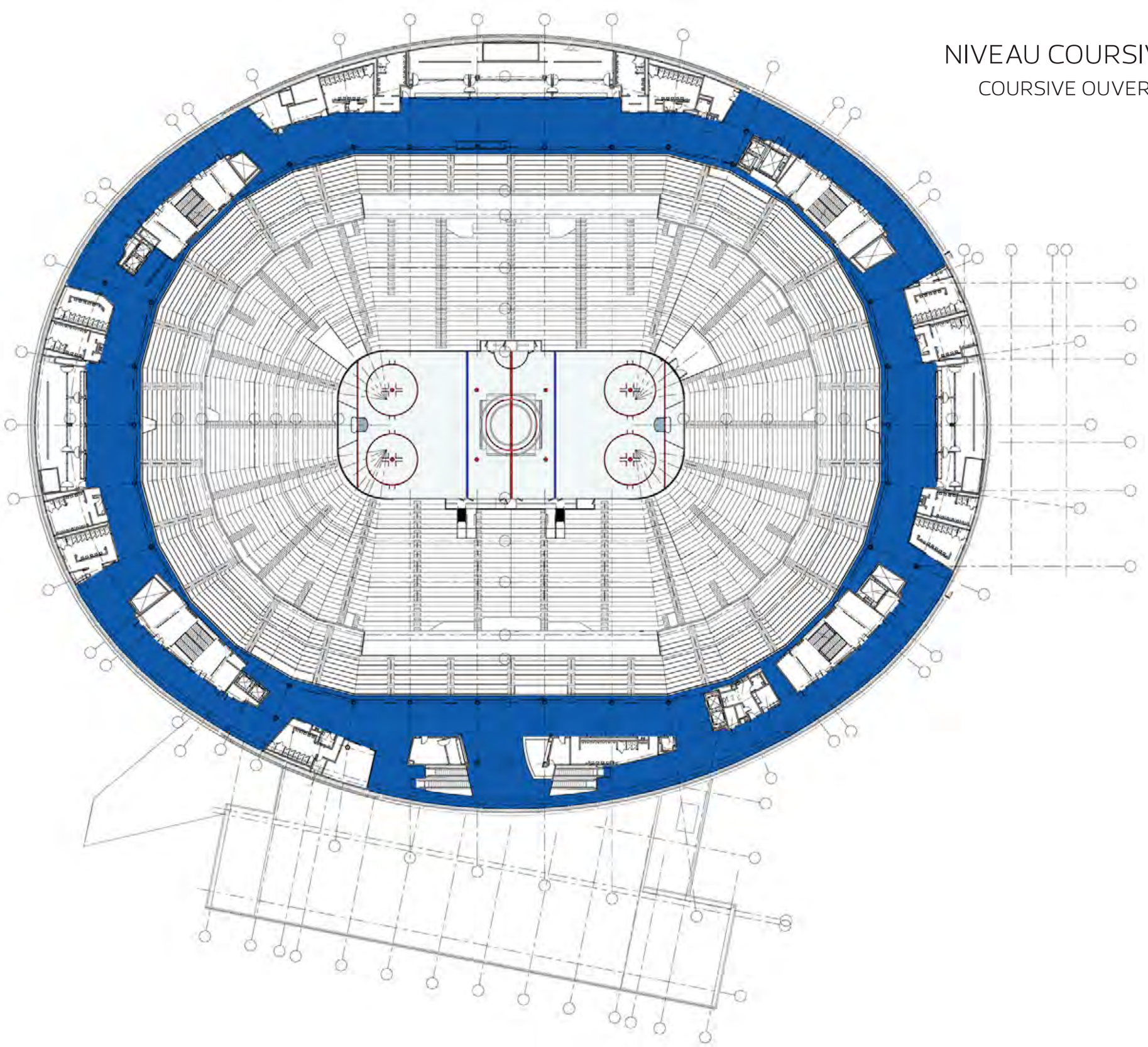

# NIVEAU COURSIVE SUPÉRIEURE

## COURSIVE OUVERTE SUR 360 DEGRÉS

# NIVEAU COURSIVE SUPÉRIEURE

## COURSIVE OUVERTE SUR 360 DEGRÉS

# NIVEAU COURSIVE SUPÉRIEURE

## COURSIVE OUVERTE SUR 360 DEGRÉS

# NIVEAU COURSIVE SUPÉRIEURE

## COURSIVE OUVERTE SUR 360 DEGRÉS

# NIVEAU COURSIVE SUPÉRIEURE

## COURSIVE OUVERTE SUR 360 DEGRÉS

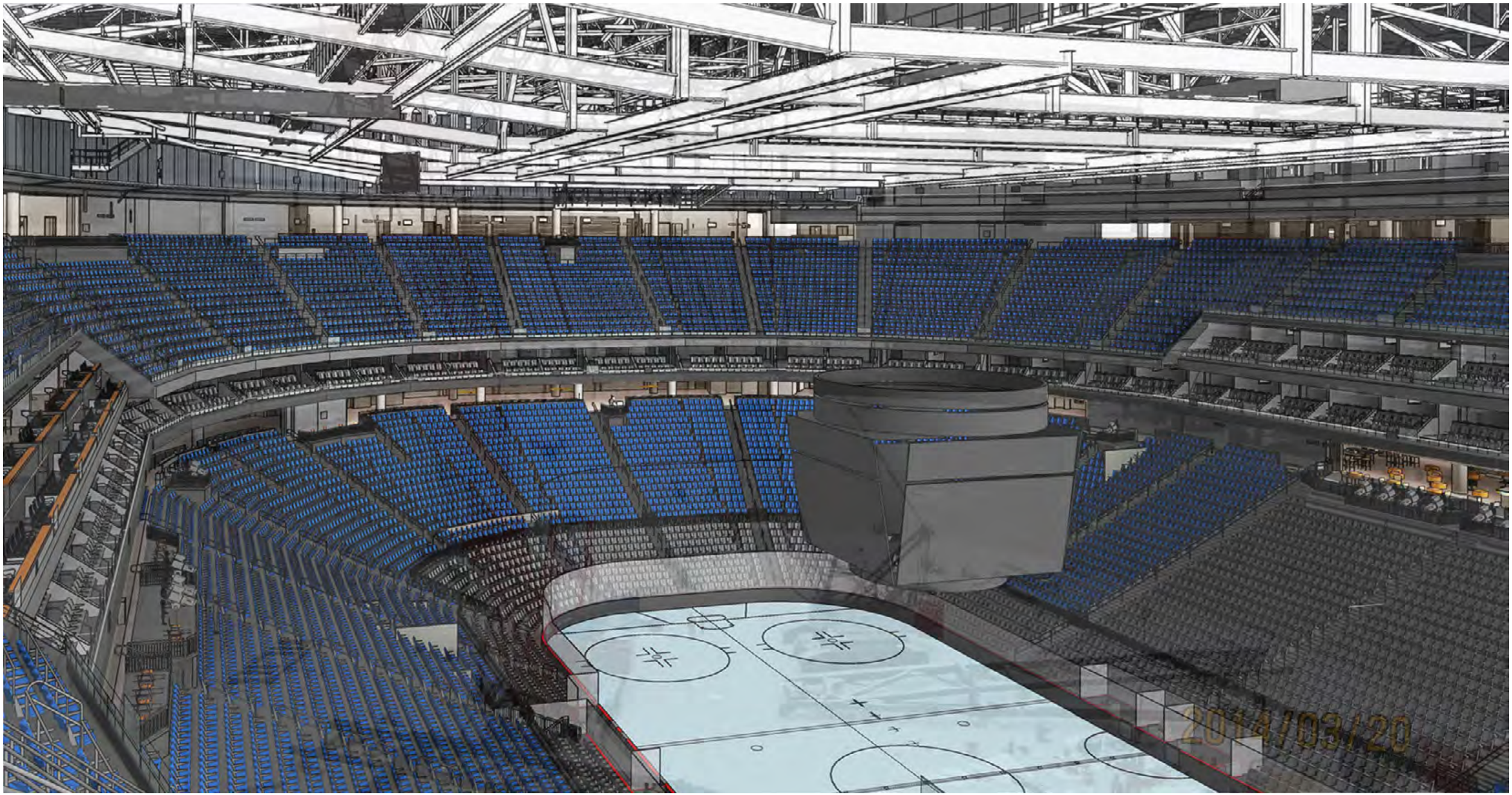

# NIVEAU COURSIVE SUPÉRIEURE

## COURSIVE OUVERTE SUR 360 DEGRÉS

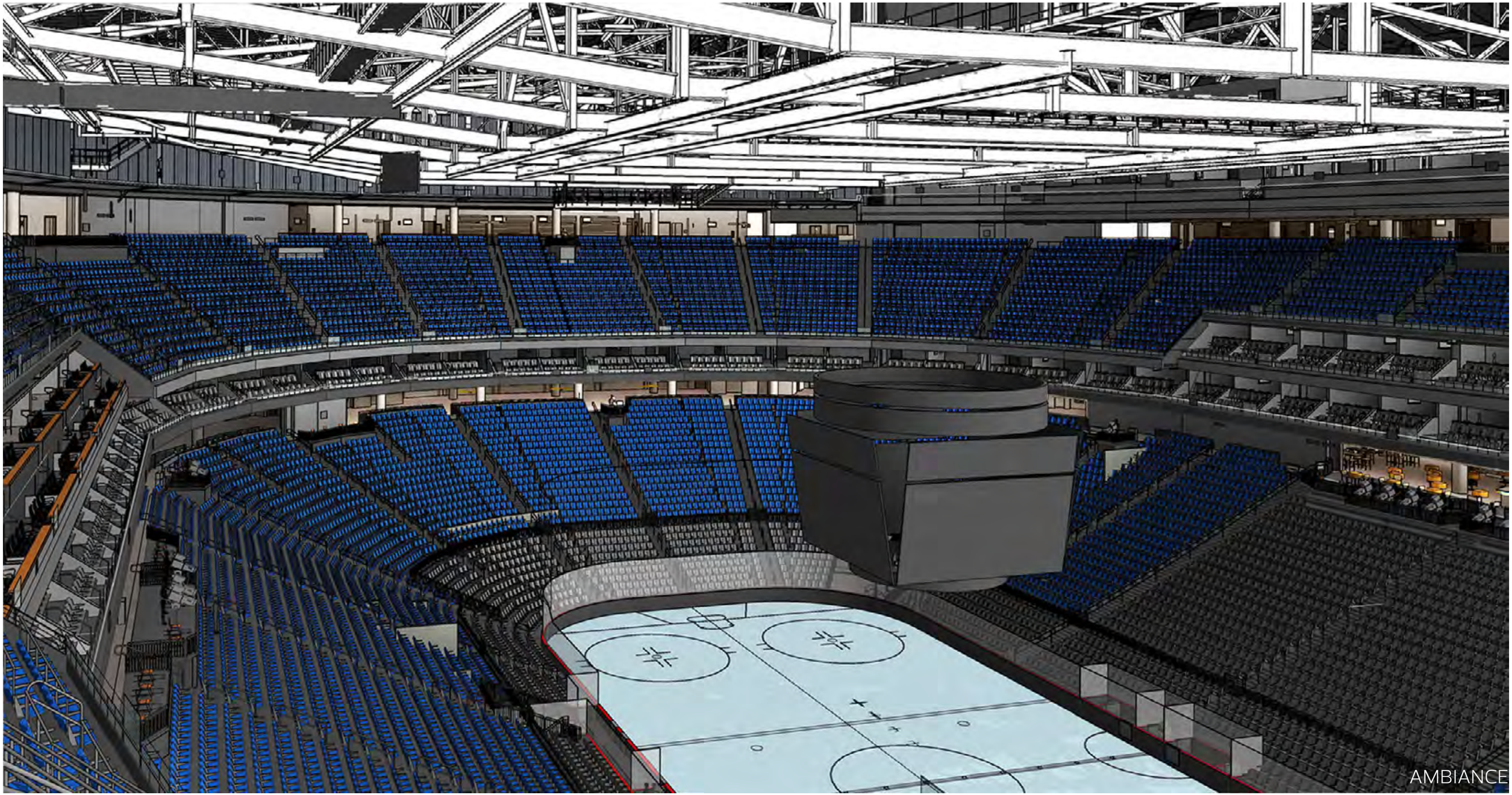

AMBIANCE

# PLAN

## NIVEAU COURSIVE SUPÉRIEURE

BAR ET VUE SUR LA VILLE

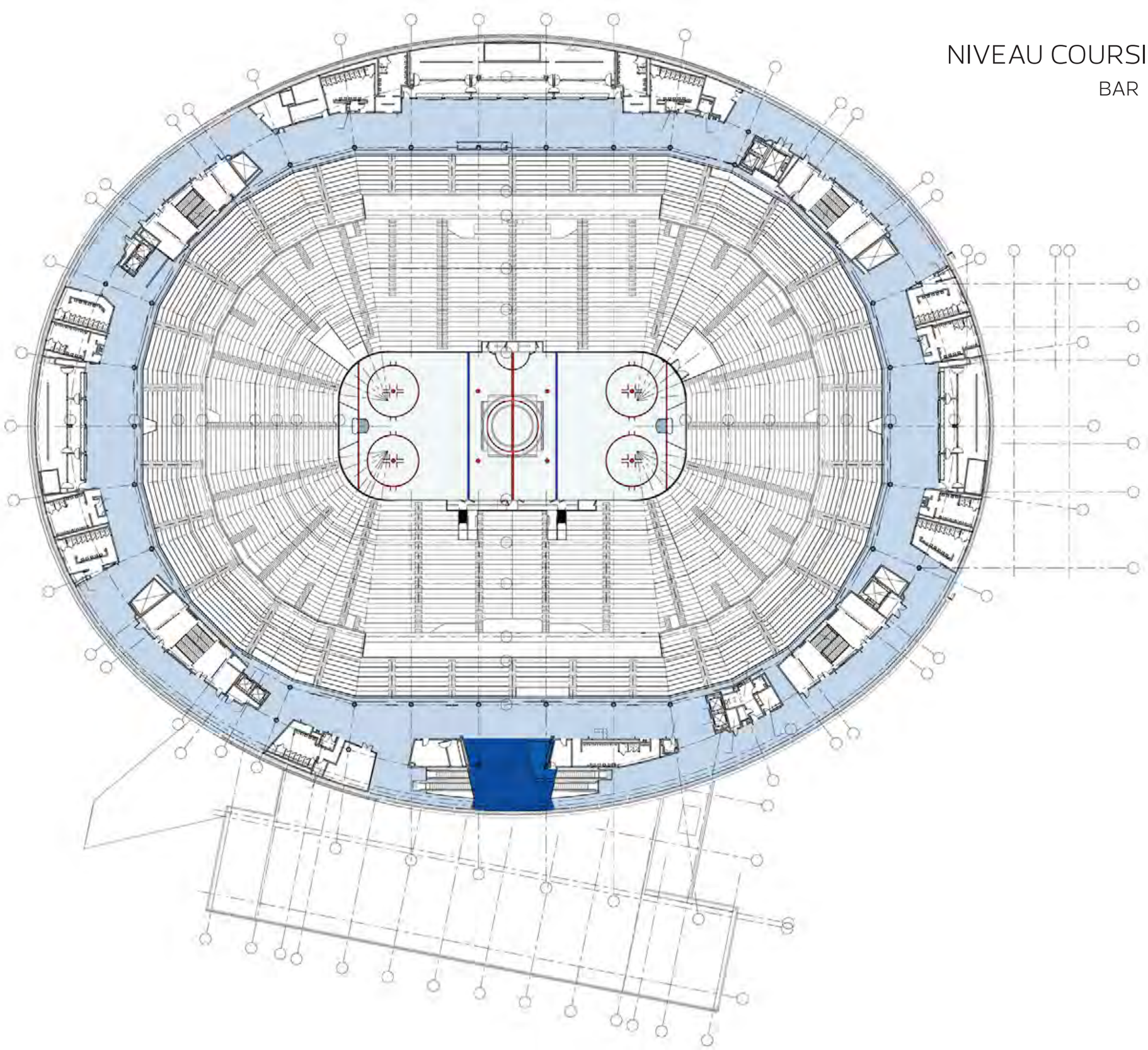

# NIVEAU COURSIVE SUPÉRIEURE

## BAR ET VUE SUR LA VILLE

# NIVEAU COURSIVE SUPÉRIEURE

## BAR ET VUE SUR LA VILLE

# NIVEAU COURSIVE SUPÉRIEURE

## BAR ET VUE SUR LA VILLE

# NIVEAU COURSIVE SUPÉRIEURE

## BAR ET VUE SUR LA VILLE

# NIVEAU COURSIVE SUPÉRIEURE

## BAR ET VUE SUR LA VILLE

# NIVEAU COURSIVE SUPÉRIEURE

## BAR ET VUE SUR LA VILLE

AMBIANCE

# PLAN

## NIVEAU GALERIE DE PRESSE

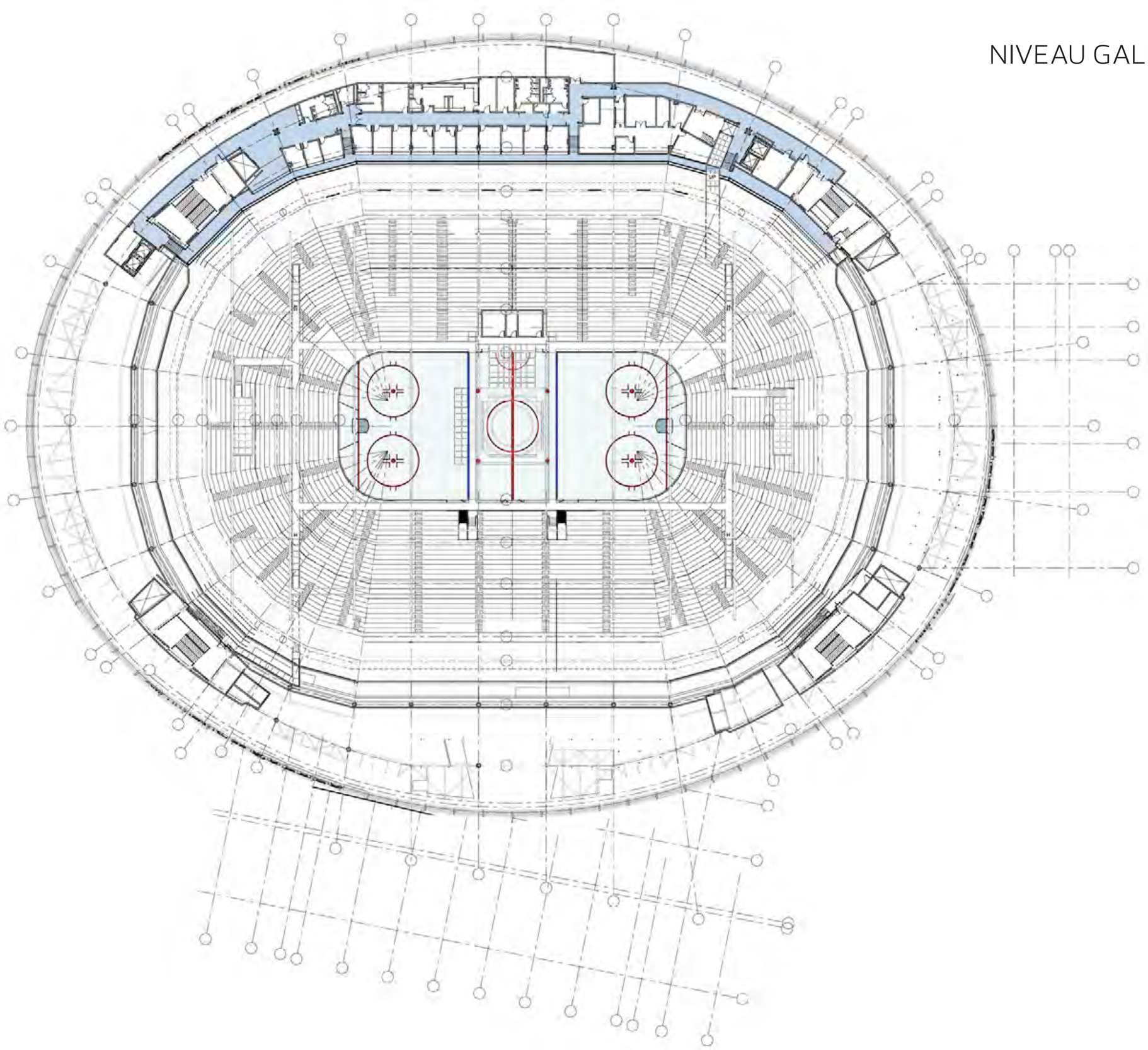

# DU RÊVE À LA RÉALITÉ

## DES CENTAINES D'OUVRIERS

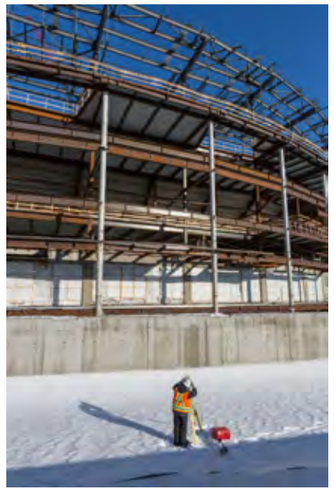

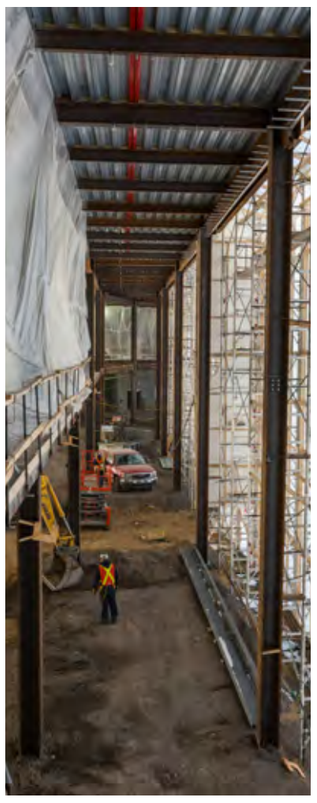

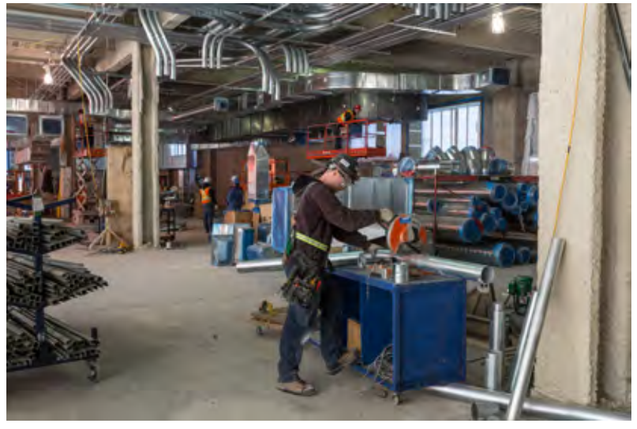

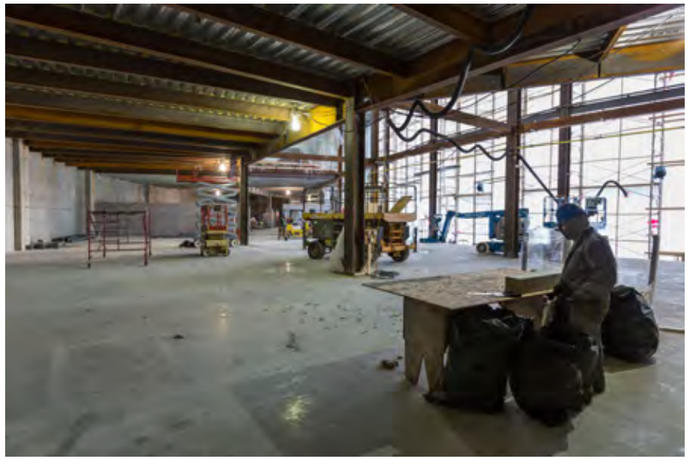

# LA STRUCTURE D'ACIER

## COMPLÉTÉE À 70%

FIN DE L'INSTALLATION AOÛT 2014

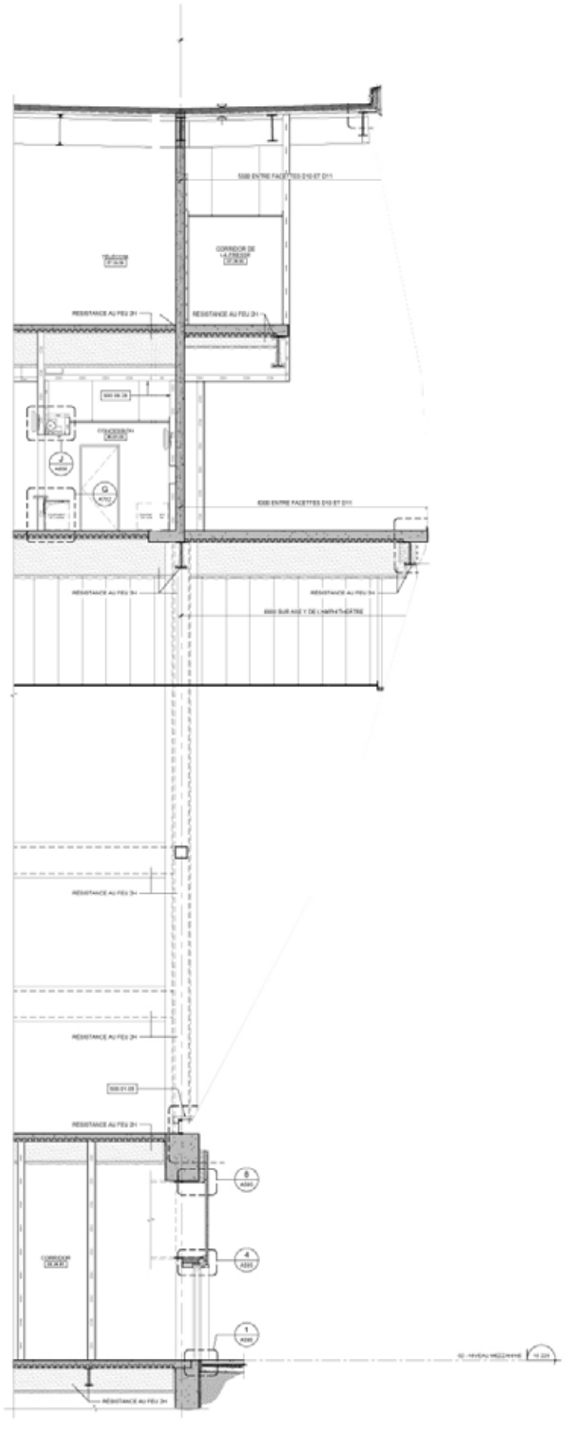

# LE BOIS

## SOUTIENT DE L'ENVELOPPE DU BÂTIMENT

DÉBUT DE L'INSTALLATION AVRIL 2014

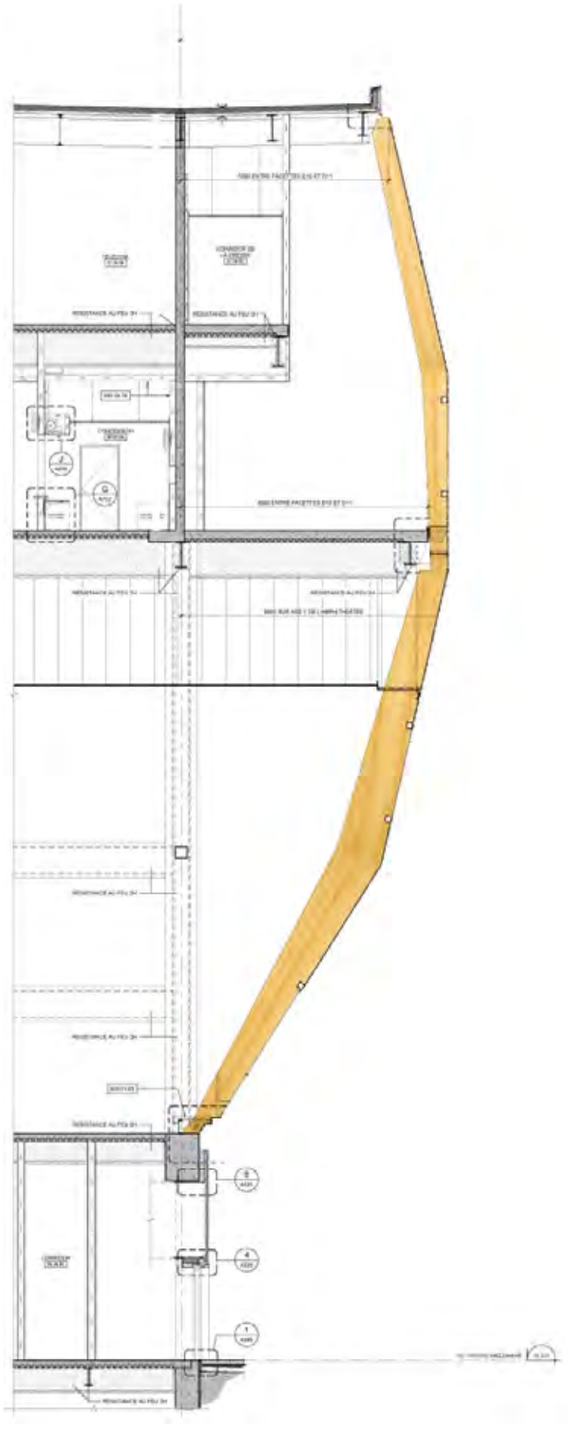

# LE BOIS

## FABRICATION DES COLONNES

# LE BOIS

## SOUTIENT DE L'ENVELOPPE DU BÂTIMENT

DÉBUT DE L'INSTALLATION AVRIL 2014

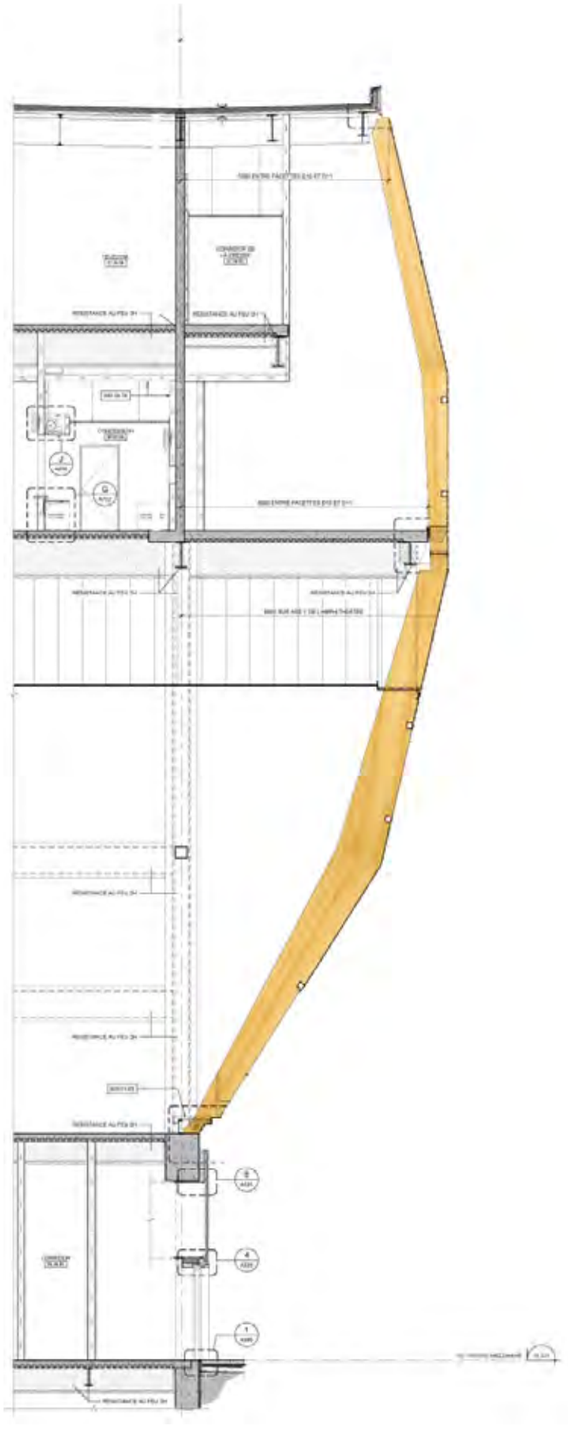

# ENVELOPPE EXTÉRIEURE



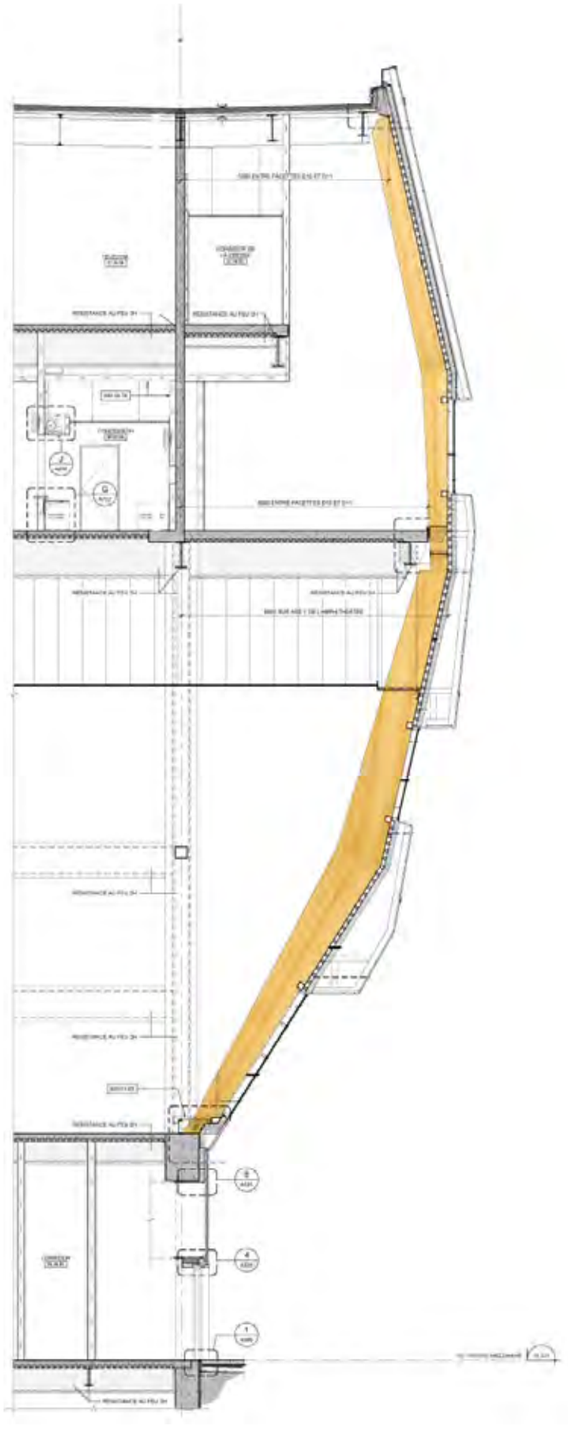

# ENVELOPPE EXTÉRIEURE

## FABRICATION DU PAREMENT

# ENVELOPPE EXTÉRIEURE



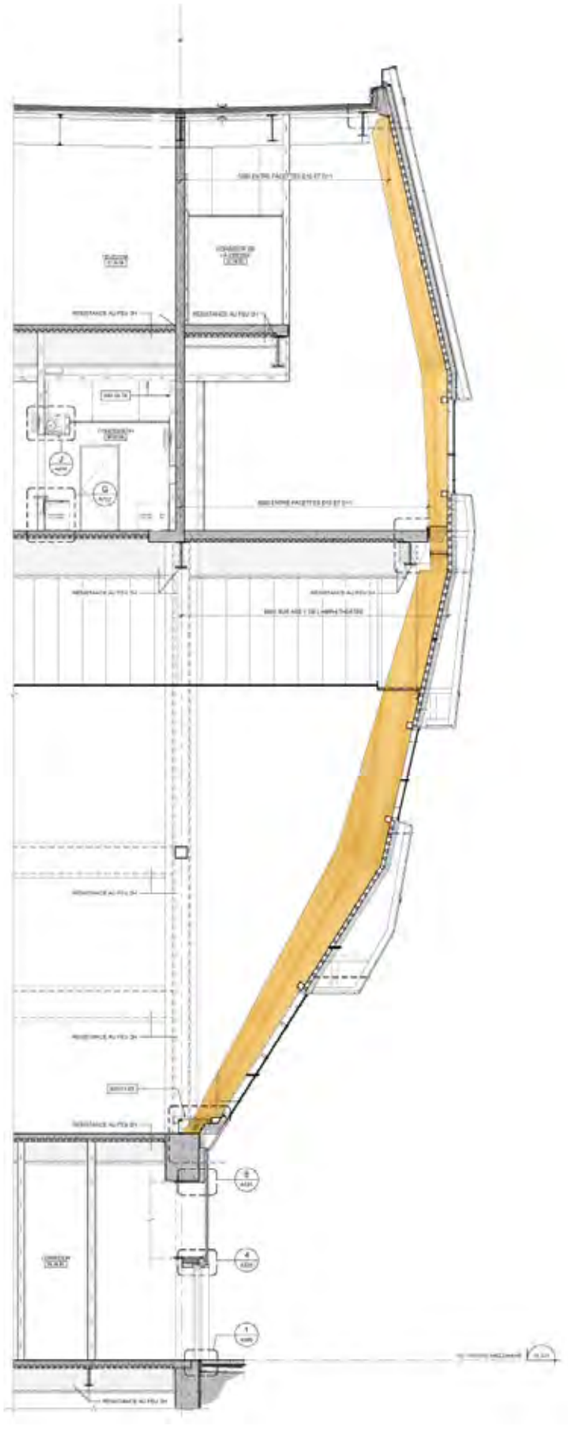

AMQ

AMPHITHÉÂTRE MULTIFONCTIONNEL DE QUÉBEC

# BILAN DE MI-CONSTRUCTION

## COMITÉ PLÉNIER DE LA VILLE DE QUÉBEC

MARDI 15 AVRIL 2014

Équipe intégrée **SAGP**

SNC·LAVALIN ABCP ARCHITECTURE GLCRM POPULOUS